

ΔΙΚΗΓΟΡΙΚΟΣ ΣΥΛΛΟΓΟΣ ΡΟΔΟΠΗΣ

ΣΥΝΟΠΤΙΚΟΣ ΟΔΗΓΟΣ

**ΠΡΟΣ ΥΠΟΒΟΗΘΗΣΗ
ΤΩΝ ΣΥΝΑΔΕΛΦΩΝ, ΠΟΥ ΘΑ ΕΚΤΕΛΕΣΟΥΝ
ΚΑΘΗΚΟΝΤΑ ΔΙΚΑΣΤΙΚΩΝ ΑΝΤΙΠΡΟΣΩΠΩΝ
ΣΤΙΣ ΕΘΝΙΚΕΣ ΕΚΛΟΓΕΣ ΤΗΣ 21^{ης} ΜΑΙΟΥ 2023**

**ΚΑΙ ΠΑΡΑΡΤΗΜΑ
ΣΧΕΤΙΚΩΝ ΥΠΟΔΕΙΓΜΑΤΩΝ**

Βασιλική Απ. ΚΑΡΔΙΜΗ

Δικηγόρος Δ.Σ. Ροδόπης (Α.Μ. 387)

**ΚΟΜΟΤΗΝΗ
ΜΑΙΟΣ 2023**

Περιεχόμενα

ΔΙΚΑΙΩΜΑ ΨΗΦΟΥ	3
ΠΑΡΑΛΑΒΗ ΤΟΥ ΕΚΛΟΓΙΚΟΥ ΥΛΙΚΟΥ	5
ΠΡΟΠΑΡΑΣΚΕΥΑΣΤΙΚΕΣ ΕΝΕΡΓΕΙΕΣ ΕΝΑΡΞΗΣ ΨΗΦΟΦΟΡΙΑΣ	6
ΠΑΡΟΥΣΙΑ ΥΠΟΨΗΦΙΩΝ ΚΑΙ ΑΝΤΙΠΡΟΣΩΠΩΝ ΤΟΥΣ	7
ΠΡΟΣΕΛΕΥΣΗ ΚΑΙ ΑΝΑΓΝΩΡΙΣΗ ΤΩΝ ΨΗΦΟΦΟΡΩΝ	8
ΔΙΠΛΟΕΓΓΕΓΡΑΜΜΕΝΟΙ	10
ΕΤΕΡΟΔΗΜΟΤΕΣ	12
ΕΚΦΡΑΣΗ ΠΡΟΤΙΜΗΣΗΣ ΕΚΛΟΓΕΩΝ ΥΠΕΡ ΥΠΟΨΗΦΙΩΝ ΤΩΝ ΣΥΝΔΥΑΣΜΩΝ	13
ΠΡΩΤΟΚΟΛΛΟ ΨΗΦΟΦΟΡΙΑΣ	13
ΕΝΣΤΑΣΕΙΣ ΚΑΤΑ ΤΗ ΔΙΑΡΚΕΙΑ ΤΗΣ ΨΗΦΟΦΟΡΙΑΣ	14
ΤΗΡΗΣΗ ΤΑΞΗΣ ΚΑΤΑ ΤΗ ΨΗΦΟΦΟΡΙΑ	14
ΕΝΗΜΕΡΩΣΗ ΚΟΙΝΗΣ ΓΝΩΜΗΣ ΓΙΑ ΤΗΝ ΠΟΡΕΙΑ ΤΗΣ ΕΚΛΟΓΙΚΗΣ ΔΙΑΔΙΚΑΣΙΑΣ	15
ΤΕΛΟΣ ΨΗΦΟΦΟΡΙΑΣ – ΔΙΑΛΟΓΗ ΨΗΦΩΝ ΕΞΑΓΩΓΗΣ & ΑΝΑΚΟΙΝΩΣΗ ΑΠΟΤΕΛΕΣΜΑΤΩΝ	16
ΑΝΟΙΓΜΑ ΚΑΛΠΗΣ – ΚΑΤΑΜΕΤΡΗΣΗ ΦΑΚΕΛΩΝ	17
ΔΙΑΛΟΓΗ ΨΗΦΩΝ – ΒΙΒΛΙΑ ΔΙΑΛΟΓΗΣ ΨΗΦΩΝ	18
ΕΓΚΥΡΟΤΗΤΑ – ΑΚΥΡΟΤΗΤΑ ΨΗΦΟΔΕΛΤΙΩΝ	19
ΜΕΤΑΔΟΣΗ ΚΑΙ ΔΙΑΒΙΒΑΣΗ ΑΠΟΤΕΛΕΣΜΑΤΩΝ	21
ΠΑΡΑΔΟΣΗ ΣΑΚΩΝ	22
ΧΡΗΣΙΜΑ ΤΗΛΕΦΩΝΑ ΕΚΠΡΟΣΩΠΩΝ SINGULAR LOGIC Π.Ε. ΡΟΔΟΠΗΣ	23
ΑΝΑΚΟΙΝΩΣΗ ΠΡΩΤΟΔΙΚΕΙΟΥ ΡΟΔΟΠΗΣ	24
ΠΑΡΑΡΤΗΜΑ ΥΠΟΔΕΙΓΜΑΤΩΝ	25

ΔΙΚΑΙΩΜΑ ΨΗΦΟΥ

Σύμφωνα με τις διατάξεις των άρθρων 4, 6 παρ. 1, 10 και 15 του π.δ. 26/2012, δικαίωμα ψήφου στις γενικές βουλευτικές εκλογές της 21 ης Μαΐου 2023 έχουν οι πολίτες Έλληνες και Ελληνίδες που έχουν συμπληρώσει το δέκατο έβδομο (17^ο) έτος της ηλικίας τους και είναι εγγεγραμμένοι στους εκλογικούς καταλόγους των δήμων (μεταβολές που συντελέστηκαν έως και την 28η Φεβρουαρίου 2023) και δεν έχουν στερηθεί το δικαίωμα του εκλέγειν. Η άσκηση του εκλογικού δικαιώματος είναι **υποχρεωτική** (άρθ. 51 παρ. 5 του Συντάγματος και άρθρο 6 παρ. 2 του π.δ. 26/2012).

Από την ανωτέρω υποχρέωση, εξαιρούνται, σύμφωνα με την παρ. 2 του άρθρου 117 της εκλογικής νομοθεσίας (π.δ. 26/2012), οι ακόλουθες κατηγορίες εκλογέων:

- I. Αυτοί που έχουν υπερβεί το εβδομηκοστό (70ο) έτος της ηλικίας τους.
- II. Όσοι πρόκειται να βρίσκονται κατά την ημέρα της ψηφοφορίας στο εξωτερικό.
- III. Οι εκλογείς που έχουν εγγραφεί στους ειδικούς εκλογικούς καταλόγους ετεροδημοτών, αλλά δεν κατέστη δυνατή η σύσταση ειδικού εκλογικού τμήματος ετεροδημοτών, λόγω μη συμπλήρωσης, σε όλη την εφετειακή περιφέρεια, του αριθμού των σαράντα (40), τουλάχιστον, ετεροδημοτών εκλογέων της ίδιας βασικής εκλογικής περιφέρειας (άρθρο 96, παρ. 1 του π.δ. 26/2012).

Επίσης, θα υπάρξουν εκλογείς που για διάφορους εξαιρετικούς λόγους δεν θα μπορέσουν να ασκήσουν το εκλογικό τους δικαίωμα. Ενδεικτικά σημειώνουμε ότι στις περιπτώσεις αυτές περιλαμβάνονται:

- A. Υπάλληλοι του δημοσίου, για τους οποίους, σοβαρές υπηρεσιακές ανάγκες δεν θα τους επιτρέψουν να απουσιάζουν από την Υπηρεσία τους, για να μεταβούν να ψηφίσουν στον τόπο, στους εκλογικούς καταλόγους, του οποίου είναι εγγεγραμμένοι.

- Β. Υπάλληλοι νομικών προσώπων δημοσίου δικαίου, νοσηλευτικών ιδρυμάτων, οργανισμών και επιχειρήσεων κοινής ωφελείας κ.λπ., στους οποίους, επίσης, λόγω σοβαρών υπηρεσιακών αναγκών, δεν είναι δυνατή η χορήγηση άδειας μετάβασης.
- Γ. Εκλογείς που δεν θα μπορούν να μεταβούν στον τόπο άσκησης του εκλογικού τους δικαιώματος για λόγους υγείας.

Από την υποχρέωση της άσκησης του εκλογικού δικαιώματος εξαιρούνται, επίσης, οι εκλογείς οι οποίοι έχουν εγγραφεί στους ειδικούς εκλογικούς καταλόγους κατοίκων εξωτερικού, αλλά δεν κατέστη δυνατή η σύσταση ειδικού εκλογικού τμήματος, λόγω μη συμπλήρωσης, στη διπλωματική περιφέρεια που έχουν δηλώσει ότι επιθυμούν να ψηφίσουν, του αριθμού των σαράντα (40), τουλάχιστον, εκλογέων κατοίκων εξωτερικού.

ΠΑΡΑΛΑΒΗ ΤΟΥ ΕΚΛΟΓΙΚΟΥ ΥΛΙΚΟΥ

- **Δήμος Κομοτηνής:** παραλαβή του εκλογικού υλικού από το Πολιτιστικό Κύτταρο (Πρώην Καπναποθήκη), που βρίσκεται επί της οδού Γ. Κονδύλη 61: την Παρασκευή 19 Μαΐου, από τις 15:00 μ.μ. μέχρι τις 21:00μ.μ. και το Σάββατο 20 Μαΐου, από τις 8:00μ.μ. μέχρι τις 21:00μ.μ..
- **Δήμος Αρριανών:** την Παρασκευή 19 Μαΐου, 10.00π.μ. – 20.00μ.μ. και το Σάββατο 20 Μαΐου, 8.00πμ – 20.00μ.μ., στο κτήριο του Δημαρχείου, που βρίσκεται στην έδρα του Δήμου στο χωριό Φιλλύρα.
- **Δήμος Ιάσμου:** την Παρασκευή 19 Μαΐου και το Σάββατο 20 Μαΐου, 8.00πμ – 22.00 μ.μ., από το Δημαρχείο Ιάσμου και από το Δημαρχείο Σώστου.
- **Δήμος Μαρωνείας-Σαπών:** την Παρασκευή 19 Μαΐου, 10:00 π.μ. έως 22:00 μ.μ. και το Σάββατο 20 Μαΐου, 8.00πμ – 22.00 μ.μ., από τα παρακάτω σημεία:

Για τα εκλογικά τμήματα της Δ.Ε. Σαπών, από το Δημαρχείο, που βρίσκεται επί της οδού Κερασούντος 2 και Ειρήνης γωνία στις Σάπες.

Για τα εκλογικά τμήματα της Δ.Ε. Μαρώνειας, από το Δημαρχιακό Κατάστημα της Ξυλαγανής. που βρίσκεται στην πλατεία Ελευθερίας.

Με την παραλαβή του εκλογικού υλικού, ο/η δικαστικός/ή αντιπρόσωπος πρέπει αμέσως (επί τόπου) να ενεργοποιήσει τη συσκευή ασφαλούς μετάδοσης αποτελεσμάτων (εφεξής ταμπλέτα) ακολουθώντας τις οδηγίες του σχετικού εντύπου (δ) και να καταχωρίσει τον αριθμό του εκλογικού τμήματος χρησιμοποιώντας τον κωδικό εγγραφής από το έντυπο κωδικών ηλεκτρονικής μετάδοσης που θα βρει στο κουτί της ταμπλέτας. Στη συνέχεια, πρέπει να προχωρήσει στην επιβεβαίωση των στοιχείων του/της ως δικαστικού/δικαστικής αντιπροσώπου.

ΠΡΟΠΑΡΑΣΚΕΥΑΣΤΙΚΕΣ ΕΝΕΡΓΕΙΕΣ ΕΝΑΡΞΗΣ ΨΗΦΟΦΟΡΙΑΣ

Ο/η δικαστικός/ή αντιπρόσωπος ενεργοποιεί την ταμπλέτα (εφόσον την είχε απενεργοποιήσει μετά την αρχική εγγραφή) και εκτελεί την επιλογή «άνοιγμα εκλογικού τμήματος» και στη συνέχεια ενημερώνεται για τα μέλη της εφορευτικής επιτροπής από την αντίστοιχη επιλογή (άρθρο 80 του π.δ. 26/2012).

Για το σύνολο των ενεργειών συντάσσεται πρακτικό (πρακτικό Νο 1) που υπογράφεται από τον πρόεδρο και τα μέλη της εφορευτικής επιτροπής και τους υποψήφιους ή τους αντιπροσώπους των συνδυασμών.

Μετά την ολοκλήρωση της ανωτέρω διαδικασίας, ο πρόεδρος της εφορευτικής επιτροπής κηρύσσει την έναρξη της ψηφοφορίας και αρχίζει η προσέλευση των ψηφοφόρων (άρθρο 81 του π.δ. 26/2012).

ΠΑΡΟΥΣΙΑ ΥΠΟΨΗΦΙΩΝ ΚΑΙ ΑΝΤΙΠΡΟΣΩΠΩΝ ΤΟΥΣ

Κάθε συνδυασμός κόμματος ή συνασπισμός κομμάτων ή ανεξαρτήτων, καθώς και κάθε μεμονωμένος υποψήφιος έχουν το δικαίωμα να διορίσουν σε κάθε εκλογικό τμήμα από έναν αντιπρόσωπό τους και έναν αναπληρωτή του (άρθρο 40 παρ. 1 του π.δ. 26/2012).

Οι αντιπρόσωποι και οι αναπληρωτές τους διορίζονται με γραπτή δήλωση είτε του αρχηγού του κόμματος ή της διευθύνουσας επιτροπής, είτε του εξουσιοδοτημένου από αυτούς (δηλαδή από τον αρχηγό ή τη διευθύνουσα επιτροπή) υποψηφίου του οικείου συνδυασμού, είτε του μεμονωμένου υποψηφίου.

Η σχετική δήλωση κατατίθεται είτε απευθείας στον Πρόεδρο του αρμοδίου Πρωτοδικείου είτε στον Εισαγγελέα του Αρείου Πάγου, ο οποίος έχει υποχρέωση να κοινοποιήσει το διορισμό στους Προέδρους των Πρωτοδικών (άρθ. 40 παρ. 3, 4 π.δ. 26/2012). Οι αντιπρόσωποι, οφείλουν κατά την έναρξη της ψηφοφορίας να επιδείξουν την ανωτέρω δήλωση στον πρόεδρο της εφορευτικής επιτροπής.

Σε περίπτωση που οι προτεινόμενοι αντιπρόσωποι των μεμονωμένων υποψηφίων είναι περισσότεροι από τρεις, η εφορευτική επιτροπή, πριν από την έναρξη της ψηφοφορίας, ορίζει ύστερα από κλήρωση τρεις μόνον από αυτούς, οι οποίοι δικαιούνται να παραμένουν στο κατάστημα της ψηφοφορίας (άρθρο 40 παρ. 2 π.δ. 26/2012).

Εκτός από τους αντιπροσώπους, κάθε υποψήφιος μπορεί να διορίσει με συμβολαιογραφική πράξη έναν πληρεξούσιο, ο οποίος θα ενεργεί αντί για αυτόν τα σχετικά με την εκλογή, σύμφωνα με τις διατάξεις της εκλογικής νομοθεσίας.

Δικαίωμα διορισμού ενός πληρεξουσίου σε κάθε εκλογική περιφέρεια έχει, επίσης, κάθε πολιτικό κόμμα (άρθρο 40 παρ. 5 π.δ. 26/2012).

Οι υποψήφιοι ή οι αντιπρόσωποί τους ή, ελλείψει των τελευταίων, οι αναπληρωτές τους, έχουν δικαίωμα να παρευρίσκονται στην ψηφοφορία, να προβαίνουν σε παρατηρήσεις ή ενστάσεις σχετικά με

την τάξη της ψηφοφορίας, να θέτουν τη σφραγίδα τους στην κάλπη, να παρευρίσκονται στη διαλογή των ψήφων και να ασκούν κάθε άλλο δικαίωμα που τους παρέχεται από το νόμο (άρθρο 88 παρ.1 π.δ. 26/2012).

ΠΡΟΣΕΛΕΥΣΗ ΚΑΙ ΑΝΑΓΝΩΡΙΣΗ ΤΩΝ ΨΗΦΟΦΟΡΩΝ

(άρθρο 82 π.δ. 26/2012)

Οι εκλογείς προσέρχονται στην αίθουσα ψηφοφορίας ένας - ένας ή σε ολιγάριθμες ομάδες ή όπως ειδικότερα ορίζει η εφορευτική επιτροπή, η οποία αναγνωρίζει την ταυτότητά τους και επαληθεύει την εγγραφή τους στον εκλογικό κατάλογο.

Η αναγνώριση των εκλογέων για την άσκηση του εκλογικού τους δικαιώματος γίνεται με την αστυνομική τους ταυτότητα ή τη σχετική προσωρινή βεβαίωση της αρμόδιας αρχής ή το διαβατήριό τους ή την άδεια οδήγησης ή το ατομικό βιβλιάριο υγείας όλων των ασφαλιστικών ταμείων.

Επισημαίνεται ότι τυχόν «κομμένα» δελτία αστυνομικής ταυτότητας είναι αποδεκτά. Για τα διαβατήρια, επισημαίνεται ότι αρκεί και ελληνικό διαβατήριο που έχει λήξει η ισχύς του. Η αναγνώριση των εκλογέων μπορεί να γίνει και με χρήση της ψηφιακής ταυτότητας του άρθρου 80 ν. 4954/2022 (Α' 136), ακολουθώντας τη διαδικασία ταυτοποίησης, που προβλέπεται στην υπ' αριθ. 4082/2022 ΚΥΑ (Β' 3982) και είναι προσβάσιμη μέσω της κυβερνητικής πύλης <https://wallet.gov.gr>.

Αν για οποιοδήποτε λόγο δεν είναι εφικτή η τήρηση της ως άνω διαδικασίας ή η εφαρμογή της προκαλεί καθυστερήσεις στη διαδικασία της ψηφοφορίας, κατά την κρίση του προέδρου της εφορευτικής επιτροπής, η ταυτοποίηση των εκλογέων γίνεται με τα στοιχεία της προηγούμενης παραγράφου.

Το προσωπικό της Ελληνικής Αστυνομίας, του Πυροσβεστικού Σώματος και οι στρατιωτικοί, που υπηρετούν με οποιαδήποτε ιδιότητα στις Ένοπλες Δυνάμεις, ή στο Λιμενικό Σώμα - Ελληνική Ακτοφυλακή, ψηφίζουν με βάση τους ειδικούς εκλογικούς καταλόγους στην περιφέρεια όπου υπηρετούν, προσέρχονται στο εκλογικό κατάστημα ατομικά και όχι συντεταγμένοι ή με οποιαδήποτε συνοδεία. Η αναγνώριση των στρατιωτικών και όσων υπηρετούν στα σώματα ασφαλείας γίνεται με τις στρατιωτικές ή υπηρεσιακές τους ταυτότητες. Προκειμένου οι ανωτέρω εκλογείς να ασκήσουν το εκλογικό τους δικαίωμα στο δήμο που είναι εγγεγραμμένοι, οφείλουν να προσκομίσουν στην εφορευτική επιτροπή βεβαίωση της υπηρεσίας τους ή της μονάδας τους ότι δεν έχουν εγγραφεί στις καταστάσεις των ειδικών εκλογικών καταλόγων (άρθ. 27 του π.δ. 26/2012). Μετά την άσκηση του εκλογικού δικαιώματος και εφόσον ζητηθεί από τον εκλογέα, χορηγείται σε αυτόν έντυπη βεβαίωση άσκησης του εκλογικού δικαιώματος, που υπογράφεται και σφραγίζεται από τον πρόεδρο της εφορευτικής επιτροπής, σύμφωνα με την παρ. 6 του άρθρου 83 του π.δ. 26/2012.

Κατά την αναγνώριση των εκλογέων, είναι πιθανό να διαπιστωθούν, για ορισμένους εκλογείς, ασυμφωνίες, εξαιτίας λαθών ή άλλων αιτιών, μεταξύ των στοιχείων τους στον εκλογικό κατάλογο και αυτών της αστυνομικής ή υπηρεσιακής τους ταυτότητας. Ειδικότερα:

Α. Τα στοιχεία εγγραφής τους στους εκλογικούς καταλόγους να μην συμπίπτουν απόλυτα με τα στοιχεία της αστυνομικής ή υπηρεσιακής τους ταυτότητας. Στην περίπτωση αυτή, πρέπει οι εκλογείς να προσκομίσουν βεβαίωση ταυτοπροσωπίας, που εκδίδεται από τον οικείο δήμαρχο ή οποιοδήποτε άλλο έγγραφο, από το οποίο να προκύπτει και να αποδεικνύεται η ταυτότητά τους. Ωστόσο, εναπόκειται στην κρίση της εφορευτικής επιτροπής να λάβει υπόψη της τα περαιτέρω στοιχεία που τυχόν

αποδεικνύουν την ταυτότητα του εκλογέα, προκειμένου να του επιτραπεί η άσκηση του εκλογικού του δικαιώματος.

Β. Γυναίκες εκλογείς που έχουν εγγραφεί στον εκλογικό κατάλογο με το επώνυμο του συζύγου τους, ενώ στο δελτίο της αστυνομικής τους ταυτότητας φέρονται με το πατρικό τους επώνυμο ή και αντίστροφα.

Γ. Γυναίκες εκλογείς που είχαν εγγραφεί στον εκλογικό κατάλογο με το επώνυμο του συζύγου τους και αφού διαζεύχθηκαν, αντικατέστησαν το δελτίο της αστυνομικής τους ταυτότητας, αλλάζοντας το επώνυμο του συζύγου τους με το επώνυμο του γένους τους, χωρίς να έχει γίνει σχετική διόρθωση των στοιχείων τους στον εκλογικό κατάλογο.

Στις παραπάνω Β και Γ περιπτώσεις, είναι δυνατή η εξακρίβωση της πραγματικής ταυτότητας των εκλογέων με αντιπαραβολή των στοιχείων του εκλογικού καταλόγου και της αστυνομικής ταυτότητας, ώστε να μην απαιτείται

προσκόμιση και άλλων αποδεικτικών εγγράφων.

Εφόσον, όμως, και με την αντιπαραβολή των στοιχείων δεν είναι δυνατή η εξακρίβωση της ταυτότητάς τους, οι γυναίκες εκλογείς πρέπει να είναι εφοδιασμένες με ανάλογο αποδεικτικό έγγραφο (π.χ. ληξιαρχική πράξη γάμου).

Σε κάθε περίπτωση, η **εφορευτική επιτροπή** είναι αρμόδια να κρίνει, αν αποδεικνύεται η ταυτότητα των εκλογέων με οποιοδήποτε άλλο στοιχείο ή έγγραφο (π.χ. μνεία γένους στην αστυνομική ταυτότητα).

ΔΙΠΛΟΕΓΓΕΓΡΑΜΜΕΝΟΙ

Σε περίπτωση τυχόν διπλοεγγραφής στους εκλογικούς καταλόγους, υπάρχει δίπλα στα στοιχεία του διπλοεγγεγραμμένου εκλογέα η ένδειξη Δ (διπλοεγγεγραμμένος).

Κατά τη ψηφοφορία, ο διπλοεγγεγραμμένος εκλογέας υπογράφει ενώπιον του αντιπροσώπου της δικαστικής αρχής έντυπη υπεύθυνη δήλωση, με την οποία δηλώνει ότι, έχοντας υπόψη την παρ. 2 του άρθρου 113 του π.δ. 26/2012, έλαβε γνώση ότι είναι διπλοεγγεγραμμένος και δεν ψήφισε, ούτε προτίθεται να ψηφίσει την ημέρα αυτή σε άλλο εκλογικό τμήμα της Χώρας.

Με αυτές τις έντυπες υπεύθυνες δηλώσεις, εφοδιάζονται όλα τα εκλογικά τμήματα, μαζί με το λοιπό εκλογικό υλικό.

Κατά την υπογραφή της ανωτέρω υπεύθυνης δήλωσης, πρέπει να δοθεί από τους δικαστικούς αντιπροσώπους ιδιαίτερη προσοχή στη συμπλήρωση των στοιχείων του διπλοεγγεγραμμένου εκλογέα και ιδιαίτερα στην ορθή αναγραφή του ειδικού εκλογικού αριθμού, όπως αυτός προκύπτει από τον εκλογικό κατάλογο. Στην υπεύθυνη δήλωση πρέπει, επίσης, να αναγράφονται τα στοιχεία του εκλογικού τμήματος.

Περαιτέρω, οι δικαστικοί αντιπρόσωποι οφείλουν να τοποθετήσουν τις υπεύθυνες δηλώσεις των διπλοεγγεγραμμένων εκλογέων σε ιδιαίτερο φάκελο και να τις παραδώσουν στο οικείο Πρωτοδικείο ξεχωριστά από τον εκλογικό σάκο. Ο φάκελος αυτός θα φέρει εξωτερικά την ένδειξη:

«Υπεύθυνες δηλώσεις διπλοεγγεγραμμένων εκλογέων Εκλογικού Τμήματος.....Δήμου..... Νομού»

ΕΤΕΡΟΔΗΜΟΤΕΣ

Όπως είναι ήδη γνωστό, παρέχεται η δυνατότητα στους ετεροδημότες εκλογείς να ψηφίσουν στον τόπο διαμονής τους, εφόσον είχαν υποβάλει σχετική αίτηση, έως την 28η Φεβρουαρίου 2023, και περιελήφθησαν σε ειδικούς εκλογικούς καταλόγους.

Στην περίπτωση αυτή, πριν από το όνομα κάθε ετεροδημότη στους βασικούς εκλογικούς καταλόγους, υπάρχει η **ένδειξη Ε**.

Στους εκλογείς αυτούς, απαγορεύεται να ψηφίσουν στο δήμο, στους βασικούς εκλογικούς καταλόγους του οποίου είναι εγγεγραμμένοι.

1. Συνεπώς, οι αντιπρόσωποι της δικαστικής αρχής δεν πρέπει να επιτρέπουν σε εκλογείς, οι οποίοι φέρουν την ένδειξη Ε στο βασικό εκλογικό κατάλογο, να ψηφίσουν.
2. Οι δικαστικοί αντιπρόσωποι πρέπει, επίσης, να έχουν υπόψη τους ότι για τον υπολογισμό των πραγματικά εγγεγραμμένων κάθε κοινού εκλογικού τμήματος, αφαιρούνται οι ετεροδημότες και θεωρούνται εγγεγραμμένοι μόνον όσοι δεν φέρουν την ένδειξη Ε, πριν από το όνομά τους.

(Με αυτόν τον τρόπο, θα αποφευχθεί η πλασματική εμφάνιση στοιχείων, που αφορούν τόσο στο σύνολο του εκλογικού σώματος όσο και στο ποσοστό αποχής.)

ΕΚΦΡΑΣΗ ΠΡΟΤΙΜΗΣΗΣ ΕΚΛΟΓΕΩΝ ΥΠΕΡ ΥΠΟΨΗΦΙΩΝ ΤΩΝ ΣΥΝΔΥΑΣΜΩΝ

Κάθε εκλογέας μπορεί να εκφράσει την προτίμησή του υπέρ υποψηφίων, σημειώνοντας σταυρό παραπλεύρως του ονόματός τους στο ψηφοδέλτιο του συνδυασμού.

Στις εκλογικές περιφέρειες (Ροδόπη), όπου εκλέγονται από ένας (1) μέχρι και τρεις (3) βουλευτές, τοποθετείται ΜΟΝΟ ένας (1) σταυρός.

Στις εκλογικές περιφέρειες, όπου εκλέγονται από τέσσερις (4) έως και επτά (7) βουλευτές, τοποθετούνται μέχρι δύο (2) σταυροί.

Στις εκλογικές περιφέρειες, όπου εκλέγονται από οκτώ (8) έως και δώδεκα (12) βουλευτές, τοποθετούνται μέχρι τρεις (3) σταυροί.

Στις εκλογικές περιφέρειες, όπου εκλέγονται περισσότεροι από δεκατρείς (13) βουλευτές, τοποθετούνται μέχρι τέσσερις (4) σταυροί.

(Τα σχετικά θέματα με τους σταυρούς προτίμησης ρυθμίζονται, διεξοδικά, στα άρθρα 72, 73 και 74 π.δ. 26/2012.)

ΠΡΩΤΟΚΟΛΛΟ ΨΗΦΟΦΟΡΙΑΣ

Η εφορευτική επιτροπή τηρεί πρωτόκολλο ψηφοφορίας, αριθμημένο και μονογραφημένο από την αρμόδια υπηρεσία, στο οποίο καταχωρίζονται, κατά αύξουσα αρίθμηση, τα στοιχεία των εκλογέων που ψήφισαν.

Στη στήλη που αναγράφεται ο ειδικός εκλογικός αριθμός αρκεί η αναγραφή του αύξοντα αριθμού του εκλογικού καταλόγου, για την αποφυγή καθυστερήσεων.

Με το πέρας της ψηφοφορίας, το πρωτόκολλο κλείνεται και υπογράφεται από τον αντιπρόσωπο της δικαστικής αρχής και τα μέλη της εφορευτικής επιτροπής.

Οι υποψήφιοι ή οι αντιπρόσωποι ή οι αναπληρωτές τους μπορούν, επίσης, να υπογράψουν το πρωτόκολλο ψηφοφορίας (άρθρο 84 π.δ. 26/2012).

ΕΝΣΤΑΣΕΙΣ ΚΑΤΑ ΤΗ ΔΙΑΡΚΕΙΑ ΤΗΣ ΨΗΦΟΦΟΡΙΑΣ

Κάθε εκλογέας ή υποψήφιος ή αντιπρόσωπος αυτού έχει το δικαίωμα να υποβάλει στην εφορευτική επιτροπή ενστάσεις, σχετικές με παραβάσεις νόμου που συντελέστηκαν, κατά τη διάρκεια της ψηφοφορίας μέσα ή έξω από το εκλογικό τμήμα. **Οι ενστάσεις είναι έγγραφες και καταχωρίζονται, υποχρεωτικά, στο βιβλίο πρακτικών της επιτροπής. Η υποβολή οποιασδήποτε ένστασης δεν διακόπτει την ψηφοφορία.** Για τις ενστάσεις και για κάθε άλλο ζήτημα που τυχόν προκύψει, αποφασίζει η εφορευτική επιτροπή, αιτιολογημένα, είτε αμέσως είτε μετά το τέλος της ψηφοφορίας.

Αναφορικά με την εγκυρότητα των ψηφοδελτίων, μπορεί να υποβληθεί ένσταση από κάθε μέλος της εφορευτικής επιτροπής, από τον δικαστικό αντιπρόσωπο και τους υποψηφίους ή τους αντιπροσώπους τους. Στην τελευταία αυτή περίπτωση, η εφορευτική επιτροπή αποφασίζει, κατόπιν ακρόασης του αντιπροσώπου της δικαστικής αρχής (άρθρο 85 π.δ. 26/2012).

ΤΗΡΗΣΗ ΤΑΞΗΣ ΚΑΤΑ ΤΗ ΨΗΦΟΦΟΡΙΑ

Η φροντίδα για την τήρηση της δημόσιας τάξης και ασφάλειας στο εκλογικό τμήμα και γύρω από αυτό ανήκει στην εφορευτική επιτροπή.

ΕΝΗΜΕΡΩΣΗ ΚΟΙΝΗΣ ΓΝΩΜΗΣ ΓΙΑ ΤΗΝ ΠΟΡΕΙΑ ΤΗΣ ΕΚΛΟΓΙΚΗΣ ΔΙΑΔΙΚΑΣΙΑΣ

Για την ενημέρωση της κοινής γνώμης για την πορεία της εκλογικής διαδικασίας, κατά τη διάρκεια της ψηφοφορίας, οι δικαστικοί αντιπρόσωποι οφείλουν να μεταδίδουν στο Υπουργείο Εσωτερικών τον αριθμό των ψηφισάντων σε τακτά χρονικά διαστήματα.

Η μετάδοση γίνεται αποκλειστικά με χρήση της συσκευής ασφαλούς μετάδοσης αποτελεσμάτων (SRT). Τα χρονικά διαστήματα, καθώς και ο τρόπος μετάδοσης, έχουν καθοριστεί με την απόφαση του Υπουργού Εσωτερικών υπ' αριθ. 32223/12.04.2023 (Β' 2470), ως εξής:

- A. 1η μετάδοση: από 10:00 έως 10.30 ώρα Ελλάδας,**
- B. 2η μετάδοση: από 13:00 έως 13.30 ώρα Ελλάδας,**
- Γ. 3η μετάδοση: από 16:00 έως 16.30 ώρα Ελλάδας.**

Η ανακοίνωση των στοιχείων για τη συμμετοχή των εκλογέων κατά τη διάρκεια της ψηφοφορίας γίνεται ομαδοποιημένα είτε σε επίπεδο Επικράτειας είτε σε επίπεδο περιφερειών (παρ. 5 του άρθρου 94Α του π.δ. 26/2012).

ΤΕΛΟΣ ΨΗΦΟΦΟΡΙΑΣ – ΔΙΑΛΟΓΗ ΨΗΦΩΝ ΕΞΑΓΩΓΗΣ & ΑΝΑΚΟΙΝΩΣΗ ΑΠΟΤΕΛΕΣΜΑΤΩΝ

Μετά τη λήξη της ψηφοφορίας, ο Πρόεδρος της εφορευτικής επιτροπής κηρύσσει την περάτωσή της και κλείνουν οι πόρτες του εκλογικού καταστήματος (άρθρο 89 παρ. 2 του π.δ. 26/2012). Αμέσως μετά, αρχίζει η διαδικασία ανοίγματος της κάλπης, αρίθμησης των φακέλων, διαλογής των ψήφων και ανακοίνωσης των αποτελεσμάτων της ψηφοφορίας.

Ειδικότερα: Σύνταξη ΠΡΑΚΤΙΚΟΥ Νο 2

Στο βιβλίο πρακτικών (ΠΡΑΚΤΙΚΟ Νο 2), αναφέρεται ο συνολικός αριθμός των εγγεγραμμένων εκλογέων στους εκλογικούς καταλόγους, ο αριθμός εκείνων που ψήφισαν, η ώρα λήξης της ψηφοφορίας, καθώς και ο λόγος τυχόν παράτασής της.

ΑΝΟΙΓΜΑ ΚΑΛΠΗΣ – ΚΑΤΑΜΕΤΡΗΣΗ ΦΑΚΕΛΩΝ

Ο δικαστικός αντιπρόσωπος, παρουσία των υποψηφίων ή των αντιπροσώπων των συνδυασμών, ανοίγει την κάλπη και καθορίζει τα καθήκοντα κάθε μέλους της επιτροπής. Ακολούθως, καταμετρώνται οι φάκελοι, χωρίς να ανοιχτούν. Το αποτέλεσμα της καταμέτρησης αναγράφεται ολογράφως στο βιβλίο πρακτικών και κατόπιν τοποθετούνται οι φάκελοι πάλι στην κάλπη.

- Εάν από την καταμέτρηση προκύψει διαφορά μεταξύ του αριθμού των φακέλων και των εκλογέων που ψήφισαν, επαναλαμβάνεται η καταμέτρηση.
- Εάν και πάλι προκύψει διαφορά, πετιούνται οι φάκελοι, που δεν έχουν τη σφραγίδα της εφορευτικής επιτροπής.
- Όταν ο αριθμός των ασφράγιστων ξεπερνάει τον αριθμό των φακέλων που πλεονάζουν, τότε αφαιρούνται στην τύχη και πετιούνται τόσοι φάκελοι ασφράγιστοι όσοι είναι οι πλεονάζοντες. Εάν και πάλι ύστερα από το πέταγμα των ασφράγιστων φακέλων υπάρχουν πλεονάζοντες, τότε όλοι οι σφραγισμένοι φάκελοι ξαναρίχνονται στην κάλπη και αφαιρούνται στην τύχη όσοι είναι και οι πλεονάζοντες.

Οι φάκελοι που έτσι αφαιρούνται, ανοίγονται και σημειώνεται στο βιβλίο πρακτικών το περιεχόμενο των ψηφοδελτίων που βρίσκονται μέσα σε αυτούς, τα οποία όμως δεν υπολογίζονται στη διαλογή.

Η εφορευτική επιτροπή υποχρεούται, σε κάθε περίπτωση, να διατυπώσει στα πρακτικά τη γνώμη της για την αιτία της ύπαρξης πλεοναζόντων φακέλων (άρθ. 90 παρ. 3-6 π.δ. 26/2012).

ΔΙΑΛΟΓΗ ΨΗΦΩΝ – ΒΙΒΛΙΑ ΔΙΑΛΟΓΗΣ ΨΗΦΩΝ

Μετά την καταμέτρηση των φακέλων, αρχίζει η αποσφράγιση τους και η διαλογή των ψήφων (άρθ. 91, 92 και 93 π.δ. 26/2012).

Κάθε έγκυρο ψηφοδέλτιο αριθμείται, κατά τη σειρά εξαγωγής του, από την κάλπη. Ο πρόεδρος της εφορευτικής επιτροπής θέτει τη μονογραφή του στο κάθε έγκυρο ψηφοδέλτιο καθώς και δίπλα από κάθε σταυρό προτίμησης, ενώ αναγράφει, ολογράφως, το συνολικό αριθμό των σταυρών προτίμησης. Η μονογραφή των σταυρών προτίμησης και η αναγραφή του αριθμού τους είναι υποχρεωτική.



Σε περίπτωση που ο πρόεδρος της επιτροπής δεν έχει θέσει τη μονογραφή του στο ψηφοδέλτιο παραπλεύρως του σταυρού προτίμησης και δεν έχει αναγράψει στο ψηφοδέλτιο, ολογράφως, το συνολικό αριθμό σταυρών προτίμησης, το ψηφοδέλτιο προσμετράται, απλώς, υπέρ του συνδυασμού, χωρίς να λαμβάνεται υπόψη σταυρός προτίμησης (άρθρο 72 παρ.10 π.δ. 26/2012).

Στην περίπτωση που ψηφοδέλτιο δεν φέρει σταυρό προτίμησης, αυτό θεωρείται έγκυρο και, προς αποφυγή της δυνατότητας προσθήκης σταυρού εκ των υστέρων, ο δικαστικός αντιπρόσωπος θα πρέπει να αναγράψει «κανένας σταυρός» και να μονογράψει.



Τα άκυρα και τα λευκά ψηφοδέλτια δεν αριθμούνται ούτε αναγράφονται στους πίνακες διαλογής, μονογράφονται όμως και αυτά από τον πρόεδρο της επιτροπής και αναγράφονται στην πράξη που συντάσσεται μετά το τέλος της διαλογής των ψήφων. Επισημαίνεται, τέλος, ότι τα λευκά ψηφοδέλτια δεν προσμετρώνται στα έγκυρα (άρθρο 98 παρ. 8 π.δ. 26/2012).

ΕΓΚΥΡΟΤΗΤΑ – ΑΚΥΡΟΤΗΤΑ ΨΗΦΟΔΕΛΤΙΩΝ

Ενδεικτικά, αναφέρεται ότι σύμφωνα με το π.δ. 26/2012, ακυρότητα των ψηφοδελτίων υπάρχει:

- Σε περίπτωση που το ψηφοδέλτιο δεν είναι έντυπο, έστω και μερικά (άρθ. 70 παρ. 3 π.δ. 26/2012).
- Σε περίπτωση αλλοίωσης του περιεχομένου του ψηφοδελτίου (άρθ. 73 παρ. 1 π.δ. 26/2012).
- Σε περίπτωση που σημειωθούν λέξεις, φράσεις, υπογραμμίσεις, στίγματα ή άλλα σημεία σε οποιαδήποτε πλευρά του ψηφοδελτίου (άρθ. 73 παρ. 2 π.δ. 26/2012).
- Σε περίπτωση λευκού ψηφοδελτίου με διαγραφές, εγγραφές ή διορθώσεις, που καθιστούν αμφίβολο το περιεχόμενό του (άρθρο 74 παρ. 6 π.δ. 26/2012).
- Αν λευκό ψηφοδέλτιο δεν έχει την σφραγίδα της εφορευτικής επιτροπής, την ημερομηνία της εκλογής και τη μονογραφή του οικείου δικαστικού αντιπροσώπου, στην περίπτωση της κατ' εξαίρεση συνέχισης της ψηφοφορίας με λευκά ψηφοδέλτια (άρθρο 74 παρ. 7 π.δ. 26/2012).
- Σε περίπτωση που ο φάκελος φέρει σημειωμένα στίγματα, σημεία ή λέξεις, τα οποία θα κριθούν σαν διακριτικά γνωρίσματα, που ολοφάνερα παραβιάζουν το απόρρητο της ψηφοφορίας και, συνεπώς επάγονται την ακυρότητα του ψηφοδελτίου που περιέχει ο φάκελος (άρθρο 75 παρ. 4 π.δ. 26/2012).

Εκτός από την ακυρότητα των ανωτέρω άρθρων, το ψηφοδέλτιο είναι άκυρο και στις ακόλουθες περιπτώσεις, που ορίζονται περιοριστικά, δηλαδή εάν:

- α. εκτυπώθηκε σε χαρτί που ολοφάνερα διαφέρει στο χρώμα από αυτό που χορηγήθηκε από το Δημόσιο ή με τυπογραφικά στοιχεία πρόδηλα διαφορετικά στο χρώμα από αυτά που γενικά χρησιμοποιήθηκαν,

- β. έχει σχήμα ή διαστάσεις που διαφέρουν φανερά από τα οριζόμενα στην παρ. 2 του άρθρου 70,
- γ. δεν είναι ακριβώς σύμφωνο με τους όρους των παρ. 2 - 6 του άρθ. 72,
- δ. βρεθεί στον ίδιο φάκελο μαζί με ένα ή περισσότερα άλλα έγκυρα ή άκυρα ψηφοδέλτια του ίδιου ή άλλου συνδυασμού,
- ε. χρησιμοποιηθεί σε εκλογικό τμήμα άλλης εκλογικής περιφέρειας κι όχι αυτής που αναγράφεται πάνω σε αυτό και
- στ. βρεθεί σε φάκελο που δεν πληροί τους όρους των παρ. 1 έως 3 του άρθρου 75 (άρθρο 76 του π.δ. 26/2012).

Επιπλέον, κρίνεται χρήσιμο να διευκρινιστεί ότι δεν αποτελούν, κατά κανόνα, λόγο ακύρωσης, από τις εφορευτικές επιτροπές, ήσσονος σημασίας διαφορές των ψηφοδελτίων, οι οποίες ενδέχεται να οφείλονται σε:

- συνήθεις τυπογραφικές αβλεψίες,
- ασήμαντες αποκλίσεις από τις οριζόμενες διαστάσεις (στις οποίες η σχετική απόφαση αναφέρεται με τη λέξη «περίπου»), αναπόφευκτες, άλλωστε, κατά την κοπή των φύλλων του χαρτιού,
- απλές παραλλαγές της απόχρωσης ή της ποιότητας του χαρτιού,
- ατέλειες στην κοπή των πλευρών, και
- στίγματα ή ξέσματα, που επέφερε η εκτύπωση του μεγάλου όγκου των ψηφοδελτίων.

ΜΕΤΑΔΟΣΗ ΚΑΙ ΔΙΑΒΙΒΑΣΗ ΑΠΟΤΕΛΕΣΜΑΤΩΝ

Σύμφωνα με την απόφαση της Υπουργού Εσωτερικών υπ' αρ. 40940/09.05.2023 (Β' 3087), αμέσως μετά το πέρας της διαλογής, ο δικαστικός αντιπρόσωπος μεταδίδει στο Υπουργείο Εσωτερικών αμελλητί, μέσω ειδικής εφαρμογής, κάνοντας χρήση της ταμπλέτας (SRT), το αποτέλεσμα της εκλογής υπέρ των συνδυασμών.

Στη συνέχεια, ο δικαστικός αντιπρόσωπος καταμετρά τις ψήφους υπέρ υποψηφίων (σταυρούς προτίμησης) και μεταδίδει το αποτέλεσμα στο Υπουργείο Εσωτερικών, με χρήση της ταμπλέτας (SRT). Ειδικότερα, μεταδίδει:

- α) Τον ολικό αριθμό των εκλογέων που είναι εγγεγραμμένοι στο εκλογικό τμήμα.
- β) Τον ολικό αριθμό των εκλογέων που ψήφισαν.
- γ) Τον αριθμό των ψηφοδελτίων που αναγνωρίστηκαν ως έγκυρα.
- δ) Τον αριθμό των άκυρων ψηφοδελτίων.
- ε) Τον αριθμό των λευκών ψηφοδελτίων και
- στ) Τον αριθμό των έγκυρων ψηφοδελτίων που έλαβαν κάθε συνδυασμός και κάθε μεμονωμένος υποψήφιος.

Φωτοαντίγραφο του ανωτέρω εντύπου αποτελέσματος μπορεί να δοθεί στους αντιπροσώπους των κομμάτων, εφόσον τούτο ζητηθεί.

ΠΑΡΑΔΟΣΗ ΣΑΚΩΝ

Μετά την τοποθέτηση του εκλογικού υλικού της ψηφοφορίας, ο εκλογικός σάκος σφραγίζεται από την εφορευτική επιτροπή. Ο αντιπρόσωπος της δικαστικής αρχής υποχρεούται να παραδώσει, **αυτοπροσώπως**, το σφραγισμένο εκλογικό σάκο στον Πρόεδρο του Πρωτοδικείου, που εδρεύει στην πρωτεύουσα του νομού 2.

ΠΡΟΣΟΧΗ: Επίσης, στον Πρόεδρο του Πρωτοδικείου παραδίδει την ταμπλέτα (SRT) (συσκευασμένη στο κουτί της), έξω από τον εκλογικό σάκο και διακριτά από αυτόν.

ΧΡΗΣΙΜΑ ΤΗΛΕΦΩΝΑ ΕΚΠΡΟΣΩΠΩΝ SINGULAR LOGIC Π.Ε. ΡΟΔΟΠΗΣ

ΔΗΜΟΣ	ΑΡΡΙΑΝΩΝ		ΙΑΣΜΟΥ		ΚΟΜΟΤΗΝΗΣ		ΜΑΡΩΝΕΙΑΣ-ΣΑΠΩΝ	
ΥΠΕΥΘΥΝΟΣ ΕΚΛΟΓΩΝ	ΠΕΡΕΤΖΙΔΗΣ ΔΗΜΗΤΡΗΣ	2531352835	ΝΑΣΟΥΔΗ ΦΩΝΗ	6932276650 nasoudi@iasmos.gr	ΜΑΛΛΙΔΗΣ ΠΑΝΑΓΙΩΤΗΣ	6945906217 2531352402 p.mallidis@komo tini.gr	ΛΟΥΛΟΥ ΤΟΥΛΑ (Δ.Ε. ΣΑΠΠΩΝ)	2532350107 6973574710 toulaloulou@0873.syze fxis.gov.gr
								ΦΩΤΟΠΟΥΛΟΥ ΣΟΥΛΤΑΝΑ (ΔΕ ΜΑΡΩΝΕΙΑΣ)
ΥΠΕΥΘΥΝΟΣ ΤΗΛΕΦΩΝΩΝ								
ΤΗΛΕΦΩΝΟ ΔΗΜΟΥ				2534350102 2534350125				
Εκπρόσωποι Singular								
ΣΑΡΧΟΣΙΔΗΣ ΘΑΝΑΣΗΣ		6942982228	komsales@prisma.gr					
ΔΟΥΛΓΕΡΑΚΗΣ ΠΑΣΧΑΛΗΣ		6974742942	pasqualdoulge32@gmail.com					
Υπεύθυνος Περιφέρειας ΑΜΘ								
Δουλγέρης Κώστας		6936115001						
Υπεύθυνος Singular ΑΜΘ								
Αναστασιάδης Λάζαρος		6946466768						
Help Desk Singular		2106267777						

ΑΝΑΚΟΙΝΩΣΗ ΠΡΩΤΟΔΙΚΕΙΟΥ ΡΟΔΟΠΗΣ

ΑΝΑΚΟΙΝΩΣΗ

ΠΡΟΣ ΤΟΥΣ Κ.Κ. ΔΙΚΑΣΤΙΚΟΥΣ ΑΝΤΙΠΡΟΣΩΠΟΥΣ

- Η παράδοση των σάκων θα γίνεται στον 2ο όροφο του Δικαστικού Μεγάλου Κομοτηνής (σχετικές ταμπέλες θα υπάρχουν στην είσοδο του Δικαστικού Μεγάλου)
- TABLET θα παραδίδονται στον υπεύθυνο Της Singular Logic που θα βρίσκεται στον 2^ο όροφο μπροστά από το ασανσέρ

Κατά την παράδοση του εκλογικού υλικού

- ΕΚΤΟΣ ΣΑΚΟΥ ΝΑ ΕΧΕΤΕ:

1) ΒΙΒΛΙΑ ΠΡΑΞΕΩΝ ΕΦΟΡΕΥΤΙΚΗΣ ΕΠΙΤΡΟΠΗΣ(Πρακτικό Νο 1, Πρακτικό Νο 2)

2) ΒΙΒΛΙΟ ΔΙΑΛΟΓΗΣ ΨΗΦΩΝ

3) ΠΡΩΤΟΚΟΛΛΟ ΨΗΦΟΦΟΡΙΑΣ

4) ΥΠΕΥΘΥΝΕΣ δηλώσεις ΔΙΠΛΟΕΓΓΕΓΡΑΜΜΕΝΩΝ και βεβαιώσεις από το Δήμο όσων ψήφισαν χωρίς να είναι εγγεγραμμένοι στον εκλογικό κατάλογο (αν υπάρχουν) τις οποίες να τις έχετε μέσα στο ΠΡΩΤΟΚΟΛΛΟ ΨΗΦΟΦΟΡΙΑΣ

5) ΑΝΑΦΟΡΑ στον Έφορο

- ΜΕΣΑ ΣΤΟ ΣΑΚΟ ΝΑ ΕΧΕΤΕ:

1) Τα άκυρα, λευκά και τα έγκυρα ψηφοδέλτια τοποθετημένα κατά συνδυασμό. αν είναι δυνατόν μέσα σε φακέλους

2) Τον εκλογικό κατάλογο και τυχόν εκλογικά έγγραφα, όπως κλήσεις εφορευτικής, κλπ

ΠΑΡΑΚΑΛΟΥΜΕ ΝΑ ΜΗΝ ΠΑΡΑΔΙΝΕΤΕ ΣΤΟ ΠΡΩΤΟΔΙΚΕΙΟ ΑΧΡΗΣΤΟ ΥΛΙΚΟ (ΣΧΙΣΜΕΝΟΥΣ ΦΑΚΕΛΟΥΣ, ΑΧΡΗΣΙΜΟΠΟΙΗΤΑ ΨΗΦΟΔΕΛΤΙΑ, κλπ)

ΠΡΟΣΟΧΗ!!! ΤΟ ΠΡΑΚΤΙΚΟ Νο 2 ΠΟΥ ΑΦΟΡΑ ΤΟ ΠΡΩΤΟΔΙΚΕΙΟ, ΤΑ ΒΙΒΛΙΑ ΔΙΑΛΟΓΗΣ ΚΑΘΩΣ ΚΑΙ ΟΛΑ ΤΑ ΕΓΓΡΑΦΑ ΠΟΥ ΘΑ ΠΑΡΑΔΙΔΟΝΤΑΙ, ΘΑ ΕΛΕΓΧΟΝΤΑΙ ΓΙΑ ΤΗ ΣΩΣΤΗ ΤΟΥΣ ΣΥΜΠΛΗΡΩΣΗ.

ΕΠΙΣΗΣ, ΘΑ ΕΛΕΓΧΕΤΑΙ ΚΑΙ Ο ΣΑΚΟΣ ΚΑΙ ΣΤΗ ΣΥΝΕΧΕΙΑ, ΑΦΟΥ ΠΑΡΑΔΩΣΕΤΕ ΚΑΙ ΤΗΝ ΑΝΑΦΟΡΑ ΣΤΟΝ ΕΦΟΡΟ, ΘΑ ΠΑΡΑΛΑΜΒΑΝΕΤΕ ΤΗ ΣΧΕΤΙΚΗ ΒΕΒΑΙΩΣΗ ΑΠΟ ΤΟ ΠΡΩΤΟΔΙΚΕΙΟ

Παρακαλούμε όπως

- στο Πρακτικό Νο 2 να αναγράφονται σωστά και ευανάγνωστα οι αριθμοί στις ενδείξεις: α) ΕΓΓΕΓΡΑΜΜΕΝΟΙ, β) ΨΗΦΙΣΑΝΤΕΣ, ε) ΕΓΚΥΡΑ, στ) ΛΕΥΚΑ και ζ) ΑΚΥΡΑ ψηφοδέλτια (ΠΡΟΣΟΧΗ ΣΤΗΝ ΑΘΡΟΙΣΤΙΚΗ ΣΥΜΦΩΝΙΑ).
- Η καταγραφή των ΣΥΝΔΥΑΣΜΩΝ και ΥΠΟΨΗΦΙΩΝ στα βιβλία, να γίνει με τη σειρά που αναφέρονται στην ανακήρυξη του Αρείου Πάγου (μπορείτε να κατεβάσετε το πρακτικό Νο 2 και τα βιβλία διαλογής από την ιστοσελίδα του Υπουργείου Εσωτερικών <https://ekloaes.ypes.gr/praktiko> και να τα επικολλήσετε στα βιβλία που θα παραδώσετε στο Πρωτοδικείο)
- Μη σκίζετε από τα βιβλία τα πρακτικά που είναι για το Πρωτοδικείο.
- **ΠΡΟΣΟΧΗ!!!** Στα βιβλία διαλογής θα καταχωρείτε τον αριθμό του ψηφοδέλτιου (και όχι σταυρός ή οποιοδήποτε άλλο σημάδι). Στο τέλος να αναγράφετε και το συνολικό άθροισμα των ψήφων. Τα άκυρα ψηφοδέλτια και τα λευκά παίρνουν ξεχωριστή αρίθμηση (δείτε σχετικά τις εγκυκλίους) (μπορείτε να ανατρέξετε και στον πρακτικό οδηγό για δικ. αντιπροσώπους που έχει αναρτηθεί στην ιστοσελίδα του Δικηγορικού Συλλόγου Αθηνών)

ΧΡΗΣΙΜΑ ΤΗΛΕΦΩΝΑ

ΕΦΟΡΟΥ 25310-60475

Γραμματέας Εφόρου (Πρωτοδικείο Ροδόπης) 25310-60477, 25310-60484

Γραμματεία Εισαγγελίας Πρωτοδικών Ροδόπης 25310-60518 Γραμματεία

Εφετείου Θράκης 25310-60400

ΕΜΦΑΝΙΣΗ ΣΤΟΝ ΠΕΡΙΦΕΡΕΙΑΡΧΗ: Διοικητήριο (οδός Δημοκρατίας 1), 1^{ος} όροφος, γραφεία 112,117, τηλ. 2531350164-163

ΠΑΡΑΡΤΗΜΑ ΥΠΟΔΕΙΓΜΑΤΩΝ

Προς
την Έφορο Δικαστικών Αντιπροσώπων
της Εκλογικής Περιφέρειας Ροδόπης,

ΑΝΑΦΟΡΑ

τ..... αντιπροσώπου της Δικαστικής Αρχής
στο υπ' αριθ. ° εκλογικό τμήμα Δήμου
..... Π.Ε.

Σύμφωνα με τη διάταξη του άρθρου 66 παρ. 3 του ΠΔ 26/2012, Σας αναφέρω ότι δεν υπέπεσε στην αντίληψή μου οποιοδήποτε αξιοσημείωτο γεγονός, κατά την άσκηση των καθηκόντων μου.

....., **21 Μαΐου 2023**

..... **Δικαστικ.... Αντιπρόσωπος**

ΥΠΕΥΘΥΝΗ ΔΗΛΩΣΗ

(για την άσκηση του εκλογικού δικαιώματος)

Ο/Η υπογεγραμμένος/η του
....., Δικηγόρος, που κατοικώ στ.....
(οδός, αρ.) και ασκώ σήμερα τα καθήκοντα του Αντιπροσώπου της
Δικαστικής Αρχής στοο Εκλογικό Τμήμα του
Δήμου..... της Αντιπεριφέρειας
δηλώνω υπεύθυνα ότι είμαι εγγεγραμμένος/η στους εκλογικούς καταλόγους του
Δήμου..... της Αντιπεριφέρειας

....., 21 Μαΐου 2023

..... Δηλών/ούσα

ΠΕΡΙΦΕΡΕΙΑ

ΑΝΤΙΠΕΡΙΦΕΡΕΙΑ

ΔΗΜΟΣ

ΕΚΛΟΓΙΚΟ ΤΜΗΜΑ

ΒΕΒΑΙΩΣΗ

Η Εφορευτική Επιτροπή τουου Εκλογικού Τμήματος του

Δήμου..... της Αντιπεριφέρειας

..... βεβαιώνει ότι ο/η

..... του άσκησε τα

καθήκοντά του, στις Βουλευτικές Εκλογές της 21ης Μαΐου 2023 ως Αντιπρόσωπος

της Δικαστικής Αρχής στο ανωτέρω Εκλογικό Τμήμα.

....., 21 Μαΐου 2023

Η Εφορευτική Επιτροπή

Πρόεδρος

Γραμματέας

Τα Μέλη

ΠΕΡΙΦΕΡΕΙΑ

ΑΝΤΙΠΕΡΙΦΕΡΕΙΑ

ΔΗΜΟΣ

ΕΚΛΟΓΙΚΟ ΤΜΗΜΑ

ΒΕΒΑΙΩΣΗ

Η Εφορευτική Επιτροπή τουου Εκλογικού Τμήματος του Δήμου
..... της Αντιπεριφέρειας
..... βεβαιώνει ότι ο/η
..... του που διορίστηκε Γραμματέας
του ως άνω Εκλογικού Τμήματος με το Πρακτικό υπ' αριθ. 1, άσκησε τα
καθήκοντά του/της στις Βουλευτικές Εκλογές της 21ης Μαΐου 2023.

....., 21 Μαΐου 2023

Η Εφορευτική Επιτροπή

Πρόεδρος

Γραμματέας

Τα Μέλη

ΠΕΡΙΦΕΡΕΙΑ ΑΝΑΤΟΛΙΚΗΣ ΜΑΚΕΔΟΝΙΑΣ & ΘΡΑΚΗΣ

ΠΕΡΙΦΕΡΕΙΑΚΗ ΕΝΟΤΗΤΑ ΡΟΔΟΠΗΣ

ΔΗΜΟΣ

ΔΗΜΟΤΙΚΗ ΕΝΟΤΗΤΑ

ΕΚΛΟΓΙΚΟ ΤΜΗΜΑ

ΑΡΙΘΜΟΣ ΠΡΑΚΤΙΚΟΥ 1

Στ..... του Δήμου της Περιφερειακής Ενότητας Ροδόπης της Περιφέρειας Ανατολικής Μακεδονίας & Θράκης και στο κατάστημα του, που ορίστηκε ως κατάστημα ψηφοφορίας του^{ου} Εκλογικού Τμήματος της Δημοτικής Ενότητας, σήμερα την 21^η Μαΐου του έτους 2023, ημέρα Κυριακή και ώρα 06.30 π.μ. συνήλθε η Εφορευτική Επιτροπή του παραπάνω εκλογικού Τμήματος, που ορίστηκε σύμφωνα με τον νόμο και η οποία αποτελείται από τους παρακάτω:

Α) Ως Πρόεδρος (ΑΝΤΙΠΡΟΣΩΠΟΣ ΤΗΣ ΔΙΚΑΣΤΙΚΗΣ ΑΡΧΗΣ):

Όνομα:

Επώνυμο:

Όνομα Πατρός:

Ιδιότητα:

Τόπος κατοικίας:

Π.Ε.:

Α.Φ.Μ.:

Δ.Ο.Υ.

Τηλέφωνο:

Β) Ως μέλη που κληρώθηκαν:

1. Όνομα:

Επώνυμο:

Όνομα Πατρός:

Ιδιότητα:

Τόπος κατοικίας:

Τηλέφωνο:

2. Όνομα:

Επώνυμο:

Όνομα Πατρός:

Ιδιότητα:

Τόπος κατοικίας:

Τηλέφωνο:

3. Όνομα:

Επώνυμο:

Όνομα Πατρός:

Ιδιότητα:

Τόπος κατοικίας:

Τηλέφωνο:

4. Όνομα:

Επώνυμο:

Όνομα Πατρός:

Ιδιότητα:

Τόπος κατοικίας:

Τηλέφωνο:

Η Εφορευτική Επιτροπή, αφού βρέθηκε σε απαρτία, έκανε τις ακόλουθες ενέργειες που προβλέπονται από το νόμο, για την προετοιμασία έναρξης της ψηφοφορίας:

- Ανέθεσε τα καθήκοντα του Γραμματέα στον κατωτέρω:

Όνομα:

Επώνυμο:

Όνομα Πατρός:

Ιδιότητα:

Τόπος κατοικίας:

Π.Ε.:

Α.Φ.Μ.:

Δ.Ο.Υ.

Τηλέφωνο:

Το Πρακτικό αυτό, αφού συντάχθηκε και αναγνώστηκε, υπογράφηκε από την Πρόεδρο, τα μέλη της Εφορευτικής Επιτροπής, τους Γραμματείς και τους αντιπροσώπους των συνδυασμών.

Πρόεδρος :

Τα Μέλη :

1.

2.

3.

4.

Γραμματέας:

Οι αντιπρόσωποι των συνδυασμών:

ΠΙΝΑΚΑΣ ΔΙΑΛΟΓΗΣ ΨΗΦΩΝ ΠΡΟΤΙΜΗΣΗΣ

ΥΠΕΡ ΤΩΝ ΥΠΟΨΗΦΙΩΝ ΤΩΝ ΣΥΝΔΥΑΣΜΩΝ

Συνδυασμός 1 : **ΝΕΑ ΔΗΜΟΚΡΑΤΙΑ**

A/A	Υποψήφιοι	Αριθμοί ψηφοδελτίων κατά τη σειρά εξαγωγής τους από την κάλπη													
1	ΚΑΤΡΑΝΤΖΗ ΜΟΥΣΤΑΦΑ του Χασάν													15	
														30	
															45
															60
															75
															90
2	ΚΩΦΙΔΗΣ ΘΕΟΦΑΝΗΣ του Δημητρίου													15	
														30	
															45
															60
															75
															90
3	ΠΕΧΛΙΒΑΝ ΣΕΒΗΛ του Σαλή													15	
														30	
															45
															60
															75
															90
4	ΣΤΥΛΙΑΝΙΔΗΣ ΕΥΡΙΠΙΔΗΣ του Στυλιανού													15	
														30	
															45
															60
															75
															90
5	ΧΑΤΖΗ ΕΛΕΝΗ του Ιωάννη													15	
														30	
															45
															60
															75
															90

Συνδυασμός 2 : **ΣΥΝΑΣΠΙΣΜΟΣ ΡΙΖΟΣΠΑΣΤΙΚΗΣ ΑΡΙΣΤΕΡΑΣ-ΠΡΟΟΔΕΥΤΙΚΗ ΣΥΜΜΑΧΙΑ**

A/A	Υποψήφιοι	Αριθμοί ψηφοδελτίων κατά τη σειρά εξαγωγής τους από την κάλπη														
1	ΓΑΒΡΙΔΟΥ ΧΡΙΣΤΙΝΑ του Σταύρου														15	
															30	
																45
																60
																75
																90

Συνδυασμός 2 : **ΣΥΝΑΣΠΙΣΜΟΣ ΡΙΖΟΣΠΑΣΤΙΚΗΣ ΑΡΙΣΤΕΡΑΣ-ΠΡΟΟΔΕΥΤΙΚΗ ΣΥΜΜΑΧΙΑ**

A/A	Υποψήφιοι	Αριθμοί ψηφοδελτίων κατά τη σειρά εξαγωγής τους από την κάλπη													
2	ΓΙΑΝΝΟΥΣΑ ΕΙΡΗΝΗ του Χρήστου														15
															30
															45
															60
															75
															90
3	ΜΕΜΕΤ ΧΟΥΣΑΜΕΤΙΝ του Σεραφετίν													15	
														30	
														45	
														60	
														75	
														90	
4	ΦΕΡΧΑΤ ΟΖΓΚΙΟΥΡ του Ναζήφ													15	
														30	
														45	
														60	
														75	
														90	
5	ΧΑΡΙΤΟΥ ΔΗΜΗΤΡΙΟΣ (ΤΑΚΗΣ) του Αθανασίου													15	
														30	
														45	
														60	
														75	
														90	

Συνδυασμός 3 : **ΠΑΣΟΚ-Κίνημα Αλλαγής**

A/A	Υποψήφιοι	Αριθμοί ψηφοδελτίων κατά τη σειρά εξαγωγής τους από την κάλπη													
1	ΑΧΜΕΤ ΙΛΧΑΝ του Σαμπρή														15
															30
															45
															60
															75
															90
2	ΜΑΝΑΝΑΣ ΓΕΩΡΓΙΟΣ του Χαραλάμπους														15
															30
															45
															60
															75
															90

Συνδυασμός 3 : ΠΑΣΟΚ-Κίνημα Αλλαγής

A/A	Υποψήφιοι	Αριθμοί ψηφοδελτίων κατά τη σειρά εξαγωγής τους από την κάλπη													
3	ΜΟΥΣΤΑΦΑ ΟΓΛΟΥ ΣΙΜΠΕΛ του Σαμή													15	
														30	
															45
															60
															75
4	ΜΟΥΤΟΥΣΙΔΟΥ ΕΥΑΓΓΕΛΙΑ του Νικολάου													15	
														30	
															45
															60
															75
5	ΠΕΤΑΛΩΤΗΣ ΓΕΩΡΓΙΟΣ του Στυλιανού													15	
														30	
															45
															60
															75
														90	

Συνδυασμός 4 : ΚΟΜΜΟΥΝΙΣΤΙΚΟ ΚΟΜΜΑ ΕΛΛΑΔΑΣ

A/A	Υποψήφιοι	Αριθμοί ψηφοδελτίων κατά τη σειρά εξαγωγής τους από την κάλπη													
1	ΕΥΑΓΓΕΛΟΠΟΥΛΟΣ ΕΥΑΓΓΕΛΟΣ του Αθανασίου														15
															30
															45
															60
															75
2	ΚΑΣΑΠΑΝΤΩΝΙΟΥ ΑΜΑΛΙΑ του Γεωργίου														15
															30
															45
															60
															75
3	ΚΕΡΑΤΖΗ ΙΜΠΡΑΜ ΙΜΠΡΑΗΜ του Φερεντίν														15
															30
															45
															60
															75
														90	

Συνδυασμός 4 : **ΚΟΜΜΟΥΝΙΣΤΙΚΟ ΚΟΜΜΑ ΕΛΛΑΔΑΣ**

A/A	Υποψήφιοι	Αριθμοί ψηφοδελτίων κατά τη σειρά εξαγωγής τους από την κάλπη														
4	ΤΑΞΟΠΟΥΛΟΥ ΑΙΚΑΤΕΡΙΝΗ του Παναγιώτη															15
																30
																45
																60
																75
																90
5	ΧΑΤΣΗ ΑΛΗ ΑΛΗ του Καμπέρ															15
																30
																45
																60
																75
																90

Συνδυασμός 5 : **ΕΛΛΗΝΙΚΗ ΛΥΣΗ - ΚΥΡΙΑΚΟΣ ΒΕΛΟΠΟΥΛΟΣ**

A/A	Υποψήφιοι	Αριθμοί ψηφοδελτίων κατά τη σειρά εξαγωγής τους από την κάλπη														
1	ΕΛΕΥΘΕΡΑΚΗΣ ΑΘΑΝΑΣΙΟΣ του Βάιου															15
																30
																45
																60
																75
																90
2	ΜΑΡΙΝΗ ΘΩΜΑΗ του Αθανασίου															15
																30
																45
																60
																75
																90
3	ΠΑΠΑΔΟΠΟΥΛΟΥ ΟΛΓΑ του Δημητρίου															15
																30
																45
																60
																75
																90
4	ΤΖΑΒΑΡΑΣ ΘΕΟΔΩΡΟΣ του Ευάγγελου															15
																30
																45
																60
																75
																90

Συνδυασμός 5 : **ΕΛΛΗΝΙΚΗ ΛΥΣΗ - ΚΥΡΙΑΚΟΣ ΒΕΛΟΠΟΥΛΟΣ**

A/A	Υποψήφιοι	Αριθμοί ψηφοδελτίων κατά τη σειρά εξαγωγής τους από την κάλπη													
5	ΧΑΤΖΗΑΠΟΣΤΟΛΟΥ ΧΡΙΣΤΟΔΟΥΛΟΣ του Νικολάου														15
															30
															45
															60
															75
															90

Συνδυασμός 6 : **ΜΕΡΑ25-ΣΥΜΜΑΧΙΑ ΓΙΑ ΤΗ ΡΗΞΗ**

A/A	Υποψήφιοι	Αριθμοί ψηφοδελτίων κατά τη σειρά εξαγωγής τους από την κάλπη													
1	ΚΑΛΑΜΠΟΥΚΑΣ ΧΡΗΣΤΟΣ του Γρηγορίου														15
															30
															45
															60
															75
															90
2	ΚΟΛΤΣΙΔΗΣ ΣΤΥΛΙΑΝΟΣ του Ιωάννη														15
															30
															45
															60
															75
															90
3	ΜΑΝΩΛΟΠΟΥΛΟΥ ΕΛΕΝΗ του Γεωργίου														15
															30
															45
															60
															75
															90
4	ΜΠΟΥΛΜΠΟΥΛ ΑΛΗ του Μεχμέτ														15
															30
															45
															60
															75
															90
5	ΧΑΣΑΝ ΟΓΛΟΥ ΝΕΡΣΙΝ του Σαδίκ														15
															30
															45
															60
															75
															90

Συνδυασμός 7 : **ΕΝΩΝΩ ΣΥΜΜΑΧΙΑ ΕΛΕΥΘΕΡΙΑΣ**

A/A	Υποψήφιοι	Αριθμοί ψηφοδελτίων κατά τη σειρά εξαγωγής τους από την κάλπη												
-----	-----------	---	--	--	--	--	--	--	--	--	--	--	--	--

Συνδυασμός 7 : **ΕΝΩΝΩ ΣΥΜΜΑΧΙΑ ΕΛΕΥΘΕΡΙΑΣ**

A/A	Υποψήφιοι	Αριθμοί ψηφοδελτίων κατά τη σειρά εξαγωγής τους από την κάλπη													
1	ΑΘΑΝΑΣΙΟΥ ΣΟΦΙΑ του Ιωάννη														15
															30
															45
															60
															75
															90

Συνδυασμός 8 : **ΚΟΜΜΟΥΝΙΣΤΙΚΟ ΚΟΜΜΑ ΕΛΛΑΔΑΣ (μαρξιστικό-λενινιστικό)**

A/A	Υποψήφιοι	Αριθμοί ψηφοδελτίων κατά τη σειρά εξαγωγής τους από την κάλπη													
1	ΛΑΜΠΡΟΥ ΜΑΡΙΑ του Αντωνίου														15
															30
															45
															60
															75
															90
2	ΜΟΥΣΤΑΦΑ ΕΡΧΑΝ του Αλή														15
															30
															45
															60
															75
															90

Συνδυασμός 9 : **ΟΡΓΑΝΩΣΗ ΚΟΜΜΟΥΝΙΣΤΩΝ ΔΙΕΘΝΙΣΤΩΝ ΕΛΛΑΔΑΣ**

A/A	Υποψήφιοι	Αριθμοί ψηφοδελτίων κατά τη σειρά εξαγωγής τους από την κάλπη													
1	ΔΡΑΓΟΥΤΑ ΜΑΡΙΑ του Παύλου														15
															30
															45
															60
															75
															90

Συνδυασμός 10 : **ΑΝΤ.ΑΡ.ΣΥ.Α - ΑΝΤΙΚΑΠΙΤΑΛΙΣΤΙΚΗ ΑΡΙΣΤΕΡΗ ΣΥΝΕΡΓΑΣΙΑ για την ΑΝΑΤΡΟΠΗ - Μέτωπο της Αντικαπιταλιστικής, Επαναστατικής, Κομμουνιστ**

A/A	Υποψήφιοι	Αριθμοί ψηφοδελτίων κατά τη σειρά εξαγωγής τους από την κάλπη													
1	ΚΑΛΑΪΤΖΗΣ ΚΩΝΣΤΑΝΤΙΝΟΣ του Δημητρίου														15
															30
															45
															60
															75
															90

Συνδυασμός 10 : **ΑΝΤ.ΑΡ.ΣΥ.Α - ΑΝΤΙΚΑΠΙΤΑΛΙΣΤΙΚΗ ΑΡΙΣΤΕΡΗ ΣΥΝΕΡΓΑΣΙΑ για την ΑΝΑΤΡΟΠΗ - Μέτωπο της Αντικαπιταλιστικής, Επαναστατικής, Κομμουνιστ**

A/A	Υποψήφιοι	Αριθμοί ψηφοδελτίων κατά τη σειρά εξαγωγής τους από την κάλπη														
2	ΜΑΡΓΕΛΗ ΜΥΡΤΩ του Ζώη															15
																30
																45
																60
																75
3	ΤΖΙΑΡΑΣ ΘΡΑΣΥΒΟΥΛΟΣ του Χρήσιμου															15
																30
																45
																60
																75
															90	

Συνδυασμός 11 : **Κίνημα 21**

A/A	Υποψήφιοι	Αριθμοί ψηφοδελτίων κατά τη σειρά εξαγωγής τους από την κάλπη														
1	ΣΟΥΚΙΑΣΙΑΝ ΓΕΩΡΓΙΟΣ του Αλμπέρτου															15
																30
																45
																60
																75
															90	

Συνδυασμός 12 : **ΚΙΝΗΜΑ ΦΤΩΧΩΝ ΕΛΛΑΔΟΣ**

A/A	Υποψήφιοι	Αριθμοί ψηφοδελτίων κατά τη σειρά εξαγωγής τους από την κάλπη														
1	ΔΡΑΓΑΤΗΣ ΧΡΗΣΤΟΣ του Νικολάου															15
																30
																45
																60
																75
															90	

Συνδυασμός 13 : **ΕΘΝΙΚΗ ΔΗΜΙΟΥΡΓΙΑ Θάνος Τζήμερος-Φαήλος Κρασιδιώτης**

A/A	Υποψήφιοι	Αριθμοί ψηφοδελτίων κατά τη σειρά εξαγωγής τους από την κάλπη														
1	ΖΕΡΒΑΣ ΞΕΝΟΦΩΝ του Δημοσθένη															15
																30
																45
																60
																75
															90	

Συνδυασμός 13 : **ΕΘΝΙΚΗ ΔΗΜΙΟΥΡΓΙΑ Θάνος Τζήμερος-Φαήλος Κρανιδιώτης**

A/A	Υποψήφιοι	Αριθμοί ψηφοδελτίων κατά τη σειρά εξαγωγής τους από την κάλπη												
2	ΜΑΝΩΛΑΤΟΣ ΣΠΥΡΙΔΩΝ του Διονυσίου													15
														30
														45
														60
														75
3	ΠΑΠΑΔΟΠΟΥΛΟΥ ΕΥΤΕΡΠΗ του Γεωργίου												15	
													30	
													45	
													60	
													75	
												90		

Συνδυασμός 14 : **ΝΙΚΗ**

A/A	Υποψήφιοι	Αριθμοί ψηφοδελτίων κατά τη σειρά εξαγωγής τους από την κάλπη												
1	ΜΑΡΙΝΟΣ ΑΝΔΡΕΑΣ του Κωνσταντίνου													15
														30
														45
														60
														75
2	ΠΑΠΑΔΑΜΟΥ ΒΑΣΙΛΙΚΗ του Βασιλείου													15
														30
														45
														60
														75
3	ΣΑΛΟΓΙΑΝΝΗΣ ΙΩΑΝΝΗΣ του Χρήστου													15
														30
														45
														60
														75
													90	

Συνδυασμός 15 : **ΚΟΙΝΩΝΙΑ ΑΞΙΩΝ - ΦΙΛΕΛΕΥΘΕΡΗ ΣΥΜΜΑΧΙΑ**

A/A	Υποψήφιοι	Αριθμοί ψηφοδελτίων κατά τη σειρά εξαγωγής τους από την κάλπη												
1	ΠΑΧΝΟΥ ΜΑΡΙΑ του Γεωργίου													15
														30
														45
														60
														75
													90	

Συνδυασμός 16 : **ΒΟΡΕΙΑ ΛΕΓΚΑ - ΚΡΑΜΑ**

A/A	Υποψήφιοι	Αριθμοί ψηφοδελτίων κατά τη σειρά εξαγωγής τους από την κάλπη													
1	ΣΑΧΙΝΙΔΗΣ ΠΑΝΑΓΙΩΤΗΣ του Ανέστη													15	
														30	
															45
															60
															75
															90

Συνδυασμός 17 : **ΟΑΚΚΕ-ΟΡΓΑΝΩΣΗ ΓΙΑ ΤΗΝ ΑΝΑΣΥΓΚΡΟΤΗΣΗ ΤΟΥ ΚΚΕ**

A/A	Υποψήφιοι	Αριθμοί ψηφοδελτίων κατά τη σειρά εξαγωγής τους από την κάλπη													
1	ΣΟΦΤΖΟΓΛΟΥ ΠΑΝΤΕΛΗΜΩΝ του Γεωργίου													15	
														30	
															45
															60
															75
															90

Συνδυασμός 18 : **ΜΑΡΞΙΣΤΙΚΟ-ΛΕΝΙΝΙΣΤΙΚΟ ΚΟΜΜΟΥΝΙΣΤΙΚΟ ΚΟΜΜΑ ΕΛΛΑΔΑΣ**

A/A	Υποψήφιοι	Αριθμοί ψηφοδελτίων κατά τη σειρά εξαγωγής τους από την κάλπη													
1	ΜΠΑΤΑΓΙΑ ΑΡΓΥΡΩ του Γεωργίου													15	
														30	
															45
															60
															75
															90

Συνδυασμός 19 : **ΕΛΛΗΝΩΝ ΣΥΝΕΛΕΥΣΙΣ**

A/A	Υποψήφιοι	Αριθμοί ψηφοδελτίων κατά τη σειρά εξαγωγής τους από την κάλπη													
1	ΜΠΕΝΗ ΕΥΘΥΜΙΑ του Σάββα													15	
														30	
															45
															60
															75
															90
2	ΜΥΛΩΘΡΙΔΗΣ ΗΛΙΑΣ του Αναστάσιου													15	
														30	
															45
															60
															75
															90

Συνδυασμός 19 : **ΕΛΛΗΝΩΝ ΣΥΝΕΛΕΥΣΙΣ**

A/A	Υποψήφιοι	Αριθμοί ψηφοδελτίων κατά τη σειρά εξαγωγής τους από την κάλπη														
3	ΠΑΡΑΣΚΕΥΑΣ ΣΤΕΦΑΝΟΣ του Κοσμά														15	
																30
																45
																60
																75
																90

Συνδυασμός 20 : **ΕΝΩΣΗ ΚΕΝΤΡΩΩΝ**

A/A	Υποψήφιοι	Αριθμοί ψηφοδελτίων κατά τη σειρά εξαγωγής τους από την κάλπη														
1	ΑΛΤΙΔΗΣ ΑΓΓΕΛΟΣ του Στεφάνου														15	
																30
																45
																60
																75
																90
2	ΒΑΡΟΥΤΑ ΝΙΚΗ του Γεωργίου														15	
																30
																45
																60
																75
																90
3	ΣΚΑΜΑΓΚΑΣ ΙΩΑΝΝΗΣ του Νικολάου														15	
																30
																45
																60
																75
																90

Συνδυασμός 21 : **ΤΩΡΑ ΟΛΟΙ ΜΑΖΙ (Τ.ΟΛ.ΜΑ)**

A/A	Υποψήφιοι	Αριθμοί ψηφοδελτίων κατά τη σειρά εξαγωγής τους από την κάλπη														
1	ΑΒΙΖΙΩΤΗ ΠΑΝΑΓΙΩΤΑ του Σταύρου														15	
																30
																45
																60
																75
																90

Συνδυασμός 22 : **ΣΥΜΜΑΧΙΑ ΑΝΑΤΡΟΠΗΣ**

A/A	Υποψήφιοι	Αριθμοί ψηφοδελτίων κατά τη σειρά εξαγωγής τους από την κάλπη											
-----	-----------	---	--	--	--	--	--	--	--	--	--	--	--

Συνδυασμός 22 : **ΣΥΜΜΑΧΙΑ ΑΝΑΤΡΟΠΗΣ**

A/A	Υποψήφιοι	Αριθμοί ψηφοδελτίων κατά τη σειρά εξαγωγής τους από την κάλπη														
1	ΚΑΛΟΓΙΑΝΝΗΣ ΠΑΝΑΓΙΩΤΗΣ του Ιωάννη															15
																30
																45
																60
																75
																90

Συνδυασμός 23 : **ΕΛΕΥΘΕΡΟΙ ΞΑΝΑ**

A/A	Υποψήφιοι	Αριθμοί ψηφοδελτίων κατά τη σειρά εξαγωγής τους από την κάλπη														
1	ΜΑΥΡΟΓΙΑΝΝΗΣ ΙΩΑΝΝΗΣ του Εμμανουήλ															15
																30
																45
																60
																75
																90

Συνδυασμός 24 : **ΚΑΠΝΙΣΤΙΚΕΣ ΟΜΑΔΕΣ ΓΙΑ ΤΗΝ ΤΕΧΝΗ ΚΑΙ ΤΗΝ ΕΙΚΑΣΤΙΚΗ ΣΥΓΚΡΟΤΗΣΗ**

A/A	Υποψήφιοι	Αριθμοί ψηφοδελτίων κατά τη σειρά εξαγωγής τους από την κάλπη														
1	ΛΟΥΒΡΟΣ ΝΙΚΟΛΑΟΣ του Βασιλείου															15
																30
																45
																60
																75
																90

Συνδυασμός 25 : **ΠΝΟΗ ΔΗΜΟΚΡΑΤΙΑΣ-Δημήτριος Κούβελας**

A/A	Υποψήφιοι	Αριθμοί ψηφοδελτίων κατά τη σειρά εξαγωγής τους από την κάλπη														
1	ΣΥΡΟΠΟΥΛΟΣ ΕΥΑΓΓΕΛΟΣ του Βασιλείου															15
																30
																45
																60
																75
																90

Συνδυασμός 26 : **ΠΡΑΣΙΝΟ ΚΙΝΗΜΑ**

A/A	Υποψήφιοι	Αριθμοί ψηφοδελτίων κατά τη σειρά εξαγωγής τους από την κάλπη												
-----	-----------	---	--	--	--	--	--	--	--	--	--	--	--	--

Συνδυασμός 26 : ΠΡΑΣΙΝΟ ΚΙΝΗΜΑ

A/A	Υποψήφιοι	Αριθμοί ψηφοδελτίων κατά τη σειρά εξαγωγής τους από την κάλπη														
1	ΒΟΥΚΙΑ ΖΩΗ του Παναγιώτη														15	
															30	
																45
																60
																75
																90
2	ΝΙΚΟΛΑΪΔΗΣ ΚΩΝΣΤΑΝΤΙΝΟΣ του Γρηγορίου														15	
															30	
																45
																60
																75
																90
3	ΠΟΥΛΙΑΝΙΤΗΣ ΘΩΜΑΣ του Νικολάου														15	
															30	
																45
																60
																75
																90

Συνδυασμός 27 : Οικολόγοι ΠΡΑΣΙΝΟΙ - ΠΡΑΣΙΝΗ ΕΝΟΤΗΤΑ

A/A	Υποψήφιοι	Αριθμοί ψηφοδελτίων κατά τη σειρά εξαγωγής τους από την κάλπη														
1	ΚΥΡΙΑΚΟΥ ΓΕΩΡΓΙΟΣ του Δημητρίου														15	
															30	
																45
																60
																75
																90

Συνδυασμός 28 : ΠΛΕΥΣΗ ΕΛΕΥΘΕΡΙΑΣ - ΖΩΗ ΚΩΝΣΤΑΝΤΟΠΟΥΛΟΥ

A/A	Υποψήφιοι	Αριθμοί ψηφοδελτίων κατά τη σειρά εξαγωγής τους από την κάλπη														
1	ΚΕΡΑΝΗΣ ΝΙΚΟΛΑΟΣ του Ηλία														15	
															30	
																45
																60
																75
																90

**ΠΙΝΑΚΑΣ ΔΙΑΛΟΓΗΣ ΨΗΦΩΝ
ΥΠΕΡ ΤΩΝ ΣΥΝΔΥΑΣΜΩΝ ΚΟΜΜΑΤΩΝ, ΣΥΝΑΣΠΙΣΜΩΝ
ΣΥΝΕΡΓΑΖΟΜΕΝΩΝ ΚΟΜΜΑΤΩΝ, ΣΥΝΔΥΑΣΜΩΝ
ΑΝΕΞΑΡΤΗΤΩΝ ΚΑΙ ΜΕΜΟΝΩΜΕΝΩΝ ΥΠΟΨΗΦΙΩΝ**

A/A	Συνδυασμός	Αριθμοί ψηφοδελτίων κατά τη σειρά εξαγωγής τους από την κάλπη													
1	ΝΕΑ ΔΗΜΟΚΡΑΤΙΑ														15
															30
															45
															60
															75
															90
															105
															120
															135
															150
															165
															180
															195
															210
													225		
2	ΣΥΝΑΣΠΙΣΜΟΣ ΡΙΖΟΣΠΑΣΤΙΚΗΣ ΑΡΙΣΤΕΡΑΣ-ΠΡΟΟΔΕΥΤΙΚΗ ΣΥΜΜΑΧΙΑ													15	
														30	
														45	
														60	
														75	
														90	
														105	
														120	
														135	
														150	
														165	
														180	
														195	
														210	
												225			

A/A	Συνδυασμός	Αριθμοί ψηφοδελτίων κατά τη σειρά εξαγωγής τους από την κάλπη														
3	ΠΑΣΟΚ-Κίνημα Αλλαγής															15
																30
																45
																60
																75
																90
																105
																120
																135
																150
																165
																180
																195
																210
																225
4	ΚΟΜΜΟΥΝΙΣΤΙΚΟ ΚΟΜΜΑ ΕΛΛΑΔΑΣ														15	
															30	
															45	
															60	
															75	
															90	
															105	
															120	
															135	
															150	
															165	
															180	
															195	
															210	
															225	

A/A	Συνδυασμός	Αριθμοί ψηφοδελτίων κατά τη σειρά εξαγωγής τους από την κάλπη															
5	ΕΛΛΗΝΙΚΗ ΛΥΣΗ - ΚΥΡΙΑΚΟΣ ΒΕΛΟΠΟΥΛΟΣ															15	
																	30
																	45
																	60
																	75
																	90
																	105
																	120
																	135
																	150
																	165
																	180
																	195
																	210
																	225
6	ΜΕΡΑ25-ΣΥΜΜΑΧΙΑ ΓΙΑ ΤΗ ΡΗΞΗ															15	
																30	
																45	
																60	
																75	
																90	
																105	
																120	
																135	
																150	
																165	
																180	
																195	
																210	
																225	

A/A	Συνδυασμός	Αριθμοί ψηφοδελτίων κατά τη σειρά εξαγωγής τους από την κάλπη															
7	ΕΝΩΝΩ ΣΥΜΜΑΧΙΑ ΕΛΕΥΘΕΡΙΑΣ															15	
																	30
																	45
																	60
																	75
																	90
																	105
																	120
																	135
																	150
																	165
																	180
																	195
																	210
																	225
8	ΚΟΜΜΟΥΝΙΣΤΙΚΟ ΚΟΜΜΑ ΕΛΛΑΔΑΣ (μαρξιστικό-λενινιστικό)															15	
																30	
																45	
																60	
																75	
																90	
																105	
																120	
																135	
																150	
																165	
																180	
																195	
																210	
																225	

A/A	Συνδυασμός	Αριθμοί ψηφοδελτίων κατά τη σειρά εξαγωγής τους από την κάλπη															
9	ΟΡΓΑΝΩΣΗ ΚΟΜΜΟΥΝΙΣΤΩΝ ΔΙΕΘΝΙΣΤΩΝ ΕΛΛΑΔΑΣ															15	
																	30
																	45
																	60
																	75
																	90
																	105
																	120
																	135
																	150
																	165
																	180
																	195
																	210
																	225
10	ΑΝΤ.ΑΡ.ΣΥ.Α - ΑΝΤΙΚΑΠΙΤΑΛΙΣΤΙΚΗ ΑΡΙΣΤΕΡΗ ΣΥΝΕΡΓΑΣΙΑ για την ΑΝΑΤΡΟΠΗ - Μέτωπο της Αντικαπιταλιστικής, Επαναστατικής, Κομμουνιστ															15	
																	30
																	45
																	60
																	75
																	90
																	105
																	120
																	135
																	150
																	165
																	180
																	195
																	210
																	225

A/A	Συνδυασμός	Αριθμοί ψηφοδελτίων κατά τη σειρά εξαγωγής τους από την κάλπη															
11	Κίνημα 21															15	
																	30
																	45
																	60
																	75
																	90
																	105
																	120
																	135
																	150
																	165
																	180
																	195
																	210
																	225
12	ΚΙΝΗΜΑ ΦΤΩΧΩΝ ΕΛΛΑΔΟΣ															15	
																30	
																45	
																60	
																75	
																90	
																105	
																120	
																135	
																150	
																165	
																180	
																195	
																210	
																225	

A/A	Συνδυασμός	Αριθμοί ψηφοδελτίων κατά τη σειρά εξαγωγής τους από την κάλπη															
13	ΕΘΝΙΚΗ ΔΗΜΙΟΥΡΓΙΑ Θάνος Τζήμερος-Φαήλος Κρανιδιώτης															15	
																	30
																	45
																	60
																	75
																	90
																	105
																	120
																	135
																	150
																	165
																	180
																	195
																	210
																	225
14	ΝΙΚΗ															15	
																30	
																45	
																60	
																75	
																90	
																105	
																120	
																135	
																150	
																165	
																180	
																195	
																210	
																225	

A/A	Συνδυασμός	Αριθμοί ψηφοδελτίων κατά τη σειρά εξαγωγής τους από την κάλπη															
15	ΚΟΙΝΩΝΙΑ ΑΞΙΩΝ - ΦΙΛΕΛΕΥΘΕΡΗ ΣΥΜΜΑΧΙΑ															15	
																	30
																	45
																	60
																	75
																	90
																	105
																	120
																	135
																	150
																	165
																	180
																	195
																	210
																	225
16	ΒΟΡΕΙΑ ΛΕΓΚΑ - ΚΡΑΜΑ															15	
																30	
																45	
																60	
																75	
																90	
																105	
																120	
																135	
																150	
																165	
																180	
																195	
																210	
																225	

A/A	Συνδυασμός	Αριθμοί ψηφοδελτίων κατά τη σειρά εξαγωγής τους από την κάλπη															
17	ΟΑΚΚΕ-ΟΡΓΑΝΩΣΗ ΓΙΑ ΤΗΝ ΑΝΑΣΥΓΚΡΟΤΗΣΗ ΤΟΥ ΚΚΕ															15	
																	30
																	45
																	60
																	75
																	90
																	105
																	120
																	135
																	150
																	165
																	180
																	195
																	210
															225		
18	ΜΑΡΞΙΣΤΙΚΟ-ΛΕΝΙΝΙΣΤΙΚΟ ΚΟΜΜΟΥΝΙΣΤΙΚΟ ΚΟΜΜΑ ΕΛΛΑΔΑΣ															15	
																30	
																45	
																60	
																75	
																90	
																105	
																120	
																135	
																150	
																165	
																180	
																195	
																210	
														225			

Α/Α	Συνδυασμός	Αριθμοί ψηφοδελτίων κατά τη σειρά εξαγωγής τους από την κάλπη														
19	ΕΛΛΗΝΩΝ ΣΥΝΕΛΕΥΣΙΣ															15
																30
																45
																60
																75
																90
																105
																120
																135
																150
																165
																180
																195
																210
																225
20	ΕΝΩΣΗ ΚΕΝΤΡΩΩΝ															15
																30
																45
																60
																75
																90
																105
																120
																135
																150
																165
																180
																195
																210
																225

A/A	Συνδυασμός	Αριθμοί ψηφοδελτίων κατά τη σειρά εξαγωγής τους από την κάλπη															
21	ΤΩΡΑ ΟΛΟΙ ΜΑΖΙ (Τ.ΟΛ.ΜΑ)															15	
																	30
																	45
																	60
																	75
																	90
																	105
																	120
																	135
																	150
																	165
																	180
																	195
																	210
																	225
22	ΣΥΜΜΑΧΙΑ ΑΝΑΤΡΟΠΗΣ															15	
																30	
																45	
																60	
																75	
																90	
																105	
																120	
																135	
																150	
																165	
																180	
																195	
																210	
																225	

Α/Α	Συνδυασμός	Αριθμοί ψηφοδελτίων κατά τη σειρά εξαγωγής τους από την κάλπη														
23	ΕΛΕΥΘΕΡΟΙ ΞΑΝΑ															15
																30
																45
																60
																75
																90
																105
																120
																135
																150
																165
																180
																195
																210
																225
24	ΚΑΠΝΙΣΤΙΚΕΣ ΟΜΑΔΕΣ ΓΙΑ ΤΗΝ ΤΕΧΝΗ ΚΑΙ ΤΗΝ ΕΙΚΑΣΤΙΚΗ ΣΥΓΚΡΟΤΗΣΗ															15
																30
																45
																60
																75
																90
																105
																120
																135
																150
																165
																180
																195
																210
																225

A/A	Συνδυασμός	Αριθμοί ψηφοδελτίων κατά τη σειρά εξαγωγής τους από την κάλπη														
25	ΠΝΟΗ ΔΗΜΟΚΡΑΤΙΑΣ-Δημήτριος Κούβελας														15	
																30
																45
																60
																75
																90
																105
																120
																135
																150
																165
																180
																195
																210
																225
26	ΠΡΑΣΙΝΟ ΚΙΝΗΜΑ														15	
															30	
															45	
															60	
															75	
															90	
															105	
															120	
															135	
															150	
															165	
															180	
															195	
															210	
															225	

A/A	Συνδυασμός	Αριθμοί ψηφοδελτίων κατά τη σειρά εξαγωγής τους από την κάλπη															
27	Οικολόγοι ΠΡΑΣΙΝΟΙ - ΠΡΑΣΙΝΗ ΕΝΟΤΗΤΑ															15	
																	30
																	45
																	60
																	75
																	90
																	105
																	120
																	135
																	150
																	165
																	180
																	195
																	210
																	225
28	ΠΛΕΥΣΗ ΕΛΕΥΘΕΡΙΑΣ - ΖΩΗ ΚΩΝΣΤΑΝΤΟΠΟΥΛΟΥ															15	
																30	
																45	
																60	
																75	
																90	
																105	
																120	
																135	
																150	
																165	
																180	
																195	
																210	
																225	

θ) Ο αριθμός των έγκυρων ψηφοδελτίων που έλαβε κάθε ένας συνδυασμός ή μεμονωμένος υποψήφιος ανέρχεται:

1. ΝΕΑ ΔΗΜΟΚΡΑΤΙΑ	()
2. ΣΥΝΑΣΠΙΣΜΟΣ ΡΙΖΟΣΠΑΣΤΙΚΗΣ ΑΡΙΣΤΕΡΑΣ-ΠΡΟΟΔΕΥΤΙΚΗ ΣΥΜΜΑΧΙΑ	()
3. ΠΑΣΟΚ-Κίνημα Αλλαγής	()
4. ΚΟΜΜΟΥΝΙΣΤΙΚΟ ΚΟΜΜΑ ΕΛΛΑΔΑΣ	()
5. ΕΛΛΗΝΙΚΗ ΛΥΣΗ - ΚΥΡΙΑΚΟΣ ΒΕΛΟΠΟΥΛΟΣ	()
6. ΜΕΡΑ25-ΣΥΜΜΑΧΙΑ ΓΙΑ ΤΗ ΡΗΞΗ	()
7. ΕΝΩΝΩ ΣΥΜΜΑΧΙΑ ΕΛΕΥΘΕΡΙΑΣ	()
8. ΚΟΜΜΟΥΝΙΣΤΙΚΟ ΚΟΜΜΑ ΕΛΛΑΔΑΣ (μαρξιστικό-λενινιστικό)	()
9. ΟΡΓΑΝΩΣΗ ΚΟΜΜΟΥΝΙΣΤΩΝ ΔΙΕΘΝΙΣΤΩΝ ΕΛΛΑΔΑΣ	()
10. ΑΝΤ.ΑΡ.ΣΥ.Α - ΑΝΤΙΚΑΠΙΤΑΛΙΣΤΙΚΗ ΑΡΙΣΤΕΡΗ ΣΥΝΕΡΓΑΣΙΑ για την ΑΝΑΤΡΟΠΗ - Μέτωπο της Αντικαπιταλιστικής, Επαναστατικής, Κομμουνιστ	()
11. Κίνημα 21	()
12. ΚΙΝΗΜΑ ΦΤΩΧΩΝ ΕΛΛΑΔΟΣ	()
13. ΕΘΝΙΚΗ ΔΗΜΙΟΥΡΓΙΑ Θάνος Τζήμερος-Φαήλος Κρασιδιώτης	()
14. ΝΙΚΗ	()
15. ΚΟΙΝΩΝΙΑ ΑΞΙΩΝ - ΦΙΛΕΛΕΥΘΕΡΗ ΣΥΜΜΑΧΙΑ	()
16. ΒΟΡΕΙΑ ΛΕΓΚΑ - ΚΡΑΜΑ	()
17. ΟΑΚΚΕ-ΟΡΓΑΝΩΣΗ ΓΙΑ ΤΗΝ ΑΝΑΣΥΓΚΡΟΤΗΣΗ ΤΟΥ ΚΚΕ	()
18. ΜΑΡΞΙΣΤΙΚΟ-ΛΕΝΙΝΙΣΤΙΚΟ ΚΟΜΜΟΥΝΙΣΤΙΚΟ ΚΟΜΜΑ ΕΛΛΑΔΑΣ	()
19. ΕΛΛΗΝΩΝ ΣΥΝΕΛΕΥΣΙΣ	()
20. ΕΝΩΣΗ ΚΕΝΤΡΩΩΝ	()
21. ΤΩΡΑ ΟΛΟΙ ΜΑΖΙ (Τ.ΟΛ.ΜΑ)	()
22. ΣΥΜΜΑΧΙΑ ΑΝΑΤΡΟΠΗΣ	()
23. ΕΛΕΥΘΕΡΟΙ ΞΑΝΑ	()
24. ΚΑΠΝΙΣΤΙΚΕΣ ΟΜΑΔΕΣ ΓΙΑ ΤΗΝ ΤΕΧΝΗ ΚΑΙ ΤΗΝ ΕΙΚΑΣΤΙΚΗ ΣΥΓΚΡΟΤΗΣΗ	()
25. ΠΙΝΟΗ ΔΗΜΟΚΡΑΤΙΑΣ-Δημήτριος Κούβελας	()
26. ΠΡΑΣΙΝΟ ΚΙΝΗΜΑ	()

27. Οικολόγοι ΠΡΑΣΙΝΟΙ - ΠΡΑΣΙΝΗ ΕΝΟΤΗΤΑ ()

28. ΠΛΕΥΣΗ ΕΛΕΥΘΕΡΙΑΣ - ΖΩΗ ΚΩΝΣΤΑΝΤΟΠΟΥΛΟΥ ()

ια) Ο αριθμός των ψήφων (σταυρών) προτίμησης τους οποίους έλαβε ο καθένας των υποψηφίων του κάθε συνδυασμού ανέρχεται ως εξής:

Συνδυασμός 1 ΝΕΑ ΔΗΜΟΚΡΑΤΙΑ

1 ΚΑΤΡΑΝΤΖΗ ΜΟΥΣΤΑΦΑ του Χασάν ()

2 ΚΩΦΙΔΗΣ ΘΕΟΦΑΝΗΣ του Δημητρίου ()

3 ΠΕΧΛΙΒΑΝ ΣΕΒΗΛ του Σαλή ()

4 ΣΤΥΛΙΑΝΙΔΗΣ ΕΥΡΙΠΙΔΗΣ του Στυλιανού ()

5 ΧΑΤΖΗ ΕΛΕΝΗ του Ιωάννη ()

Συνδυασμός 2 **ΣΥΝΑΣΠΙΣΜΟΣ ΡΙΖΟΣΠΑΣΤΙΚΗΣ ΑΡΙΣΤΕΡΑΣ-ΠΡΟΟΔΕΥΤΙΚΗ
ΣΥΜΜΑΧΙΑ**

1	ΓΑΒΡΙΔΟΥ ΧΡΙΣΤΙΝΑ του Σταύρου	()
2	ΓΙΑΝΝΟΥΣΑ ΕΙΡΗΝΗ του Χρήστου	()
3	ΜΕΜΕΤ ΧΟΥΣΑΜΕΤΙΝ του Σεραφετίν	()
4	ΦΕΡΧΑΤ ΟΖΓΚΙΟΥΡ του Ναζήφ	()
5	ΧΑΡΙΤΟΥ ΔΗΜΗΤΡΙΟΣ (ΤΑΚΗΣ) του Αθανασίου	()

Συνδυασμός 3 **ΠΑΣΟΚ-Κίνημα Αλλαγής**

1	ΑΧΜΕΤ ΙΛΧΑΝ του Σαμπρή	()
2	ΜΑΝΑΝΑΣ ΓΕΩΡΓΙΟΣ του Χαραλάμπους	()
3	ΜΟΥΣΤΑΦΑ ΟΓΛΟΥ ΣΙΜΠΕΛ του Σαμή	()
4	ΜΟΥΤΟΥΣΙΔΟΥ ΕΥΑΓΓΕΛΙΑ του Νικολάου	()
5	ΠΕΤΑΛΩΤΗΣ ΓΕΩΡΓΙΟΣ του Στυλιανού	()

Συνδυασμός 4 **ΚΟΜΜΟΥΝΙΣΤΙΚΟ ΚΟΜΜΑ ΕΛΛΑΔΑΣ**

1	ΕΥΑΓΓΕΛΟΠΟΥΛΟΣ ΕΥΑΓΓΕΛΟΣ του Αθανασίου	()
2	ΚΑΣΑΠΑΝΤΩΝΙΟΥ ΑΜΑΛΙΑ του Γεωργίου	()
3	ΚΕΡΑΤΖΗ ΙΜΠΡΑΜ ΙΜΠΡΑΗΜ του Φερεντίν	()
4	ΤΑΞΟΠΟΥΛΟΥ ΑΙΚΑΤΕΡΙΝΗ του Παναγιώτη	()
5	ΧΑΤΣΗ ΑΛΗ ΑΛΗ του Καμπέρ	()

Συνδυασμός 5 **ΕΛΛΗΝΙΚΗ ΛΥΣΗ - ΚΥΡΙΑΚΟΣ ΒΕΛΟΠΟΥΛΟΣ**

1	ΕΛΕΥΘΕΡΑΚΗΣ ΑΘΑΝΑΣΙΟΣ του Βάιου	()
2	ΜΑΡΙΝΗ ΘΩΜΑΗ του Αθανασίου	()
3	ΠΑΠΑΔΟΠΟΥΛΟΥ ΟΛΓΑ του Δημητρίου	()
4	ΤΖΑΒΑΡΑΣ ΘΕΟΔΩΡΟΣ του Ευάγγελου	()
5	ΧΑΤΖΗΑΠΟΣΤΟΛΟΥ ΧΡΙΣΤΟΔΟΥΛΟΣ του Νικολάου	()

Συνδυασμός 6 **ΜΕΡΑ25-ΣΥΜΜΑΧΙΑ ΓΙΑ ΤΗ ΡΗΞΗ**

1	ΚΑΛΑΜΠΟΥΚΑΣ ΧΡΗΣΤΟΣ του Γρηγορίου	()
2	ΚΟΛΤΣΙΔΗΣ ΣΤΥΛΙΑΝΟΣ του Ιωάννη	()
3	ΜΑΝΩΛΟΠΟΥΛΟΥ ΕΛΕΝΗ του Γεωργίου	()
4	ΜΠΟΥΛΜΠΟΥΛ ΑΛΗ του Μεχμέτ	()
5	ΧΑΣΑΝ ΟΓΛΟΥ ΝΕΡΣΙΝ του Σαδίκ	()

Συνδυασμός 7 **ΕΝΩΝΩ ΣΥΜΜΑΧΙΑ ΕΛΕΥΘΕΡΙΑΣ**

1 ΑΘΑΝΑΣΙΟΥ ΣΟΦΙΑ του Ιωάννη

()

Συνδυασμός 8 **ΚΟΜΜΟΥΝΙΣΤΙΚΟ ΚΟΜΜΑ ΕΛΛΑΔΑΣ** (μαρξιστικό-λενινιστικό)

1	ΛΑΜΠΡΟΥ ΜΑΡΙΑ του Αντωνίου	()
2	ΜΟΥΣΤΑΦΑ ΕΡΧΑΝ του Αλή	()

Συνδυασμός 9 **ΟΡΓΑΝΩΣΗ ΚΟΜΜΟΥΝΙΣΤΩΝ ΔΙΕΘΝΙΣΤΩΝ ΕΛΛΑΔΑΣ**

1 ΔΡΑΓΟΥΤΑ ΜΑΡΙΑ του Παύλου

()

Συνδυασμός 10 **ΑΝΤ.ΑΡ.ΣΥ.Α - ΑΝΤΙΚΑΠΙΤΑΛΙΣΤΙΚΗ ΑΡΙΣΤΕΡΗ ΣΥΝΕΡΓΑΣΙΑ για την ΑΝΑΤΡΟΠΗ - Μέτωπο της Αντικαπιταλιστικής, Επαναστατικής, Κομμουνιστ**

1	ΚΑΛΑΪΤΖΗΣ ΚΩΝΣΤΑΝΤΙΝΟΣ του Δημητρίου	()
2	ΜΑΡΓΕΛΗ ΜΥΡΤΩ του Ζώη	()
3	ΤΖΙΑΡΑΣ ΘΡΑΣΥΒΟΥΛΟΣ του Χρήσιμου	()

Συνδυασμός **Κίνημα 21**
11

1 ΣΟΥΚΙΑΣΙΑΝ ΓΕΩΡΓΙΟΣ του Αλμπέρτου

()

Συνδυασμός **ΚΙΝΗΜΑ ΦΤΩΧΩΝ ΕΛΛΑΔΟΣ**
12

1 ΔΡΑΓΑΤΗΣ ΧΡΗΣΤΟΣ του Νικολάου

()

Συνδυασμός **ΕΘΝΙΚΗ ΔΗΜΙΟΥΡΓΙΑ Θάνος Τζήμερος-Φαήλος Κρανιδιώτης**
13

1	ΖΕΡΒΑΣ ΞΕΝΟΦΩΝ του Δημοσθένη	()
2	ΜΑΝΩΛΑΤΟΣ ΣΠΥΡΙΔΩΝ του Διονυσίου	()
3	ΠΑΠΑΔΟΠΟΥΛΟΥ ΕΥΤΕΡΠΗ του Γεωργίου	()

Συνδυασμός **ΝΙΚΗ**
14

1	ΜΑΡΙΝΟΣ ΑΝΔΡΕΑΣ του Κωνσταντίνου	()
2	ΠΑΠΑΔΑΜΟΥ ΒΑΣΙΛΙΚΗ του Βασιλείου	()
3	ΣΑΛΟΓΙΑΝΝΗΣ ΙΩΑΝΝΗΣ του Χρήστου	()

Συνδυασμός
15

ΚΟΙΝΩΝΙΑ ΑΞΙΩΝ - ΦΙΛΕΛΕΥΘΕΡΗ ΣΥΜΜΑΧΙΑ

1 ΠΑΧΝΟΥ ΜΑΡΙΑ του Γεωργίου

()

Συνδυασμός **ΒΟΡΕΙΑ ΛΕΓΚΑ - ΚΡΑΜΑ**
16

1 ΣΑΧΙΝΙΔΗΣ ΠΑΝΑΓΙΩΤΗΣ του Ανέστη

()

Συνδυασμός **ΟΑΚΚΕ-ΟΡΓΑΝΩΣΗ ΓΙΑ ΤΗΝ ΑΝΑΣΥΓΚΡΟΤΗΣΗ ΤΟΥ ΚΚΕ**
17

1 ΣΟΦΤΖΟΓΛΟΥ ΠΑΝΤΕΛΗΜΩΝ του Γεωργίου ()

Συνδυασμός
18

ΜΑΡΞΙΣΤΙΚΟ-ΛΕΝΙΝΙΣΤΙΚΟ ΚΟΜΜΟΥΝΙΣΤΙΚΟ ΚΟΜΜΑ ΕΛΛΑΔΑΣ

1 ΜΠΑΤΑΓΙΑ ΑΡΓΥΡΩ του Γεωργίου

()

Συνδυασμός
19 **ΕΛΛΗΝΩΝ ΣΥΝΕΛΕΥΣΙΣ**

1	ΜΠΕΝΗ ΕΥΘΥΜΙΑ του Σάββα	()
2	ΜΥΛΩΘΡΙΔΗΣ ΗΛΙΑΣ του Αναστάσιου	()
3	ΠΑΡΑΣΚΕΥΑΣ ΣΤΕΦΑΝΟΣ του Κοσμά	()

Συνδυασμός **ΕΝΩΣΗ ΚΕΝΤΡΩΩΝ**
20

1	ΑΛΤΙΔΗΣ ΑΓΓΕΛΟΣ του Στεφάνου	()
2	ΒΑΡΟΥΤΑ ΝΙΚΗ του Γεωργίου	()
3	ΣΚΑΜΑΓΚΑΣ ΙΩΑΝΝΗΣ του Νικολάου	()

Συνδυασμός **ΤΩΡΑ ΟΛΟΙ ΜΑΖΙ (Τ.ΟΛ.ΜΑ)**
21

1 ΑΒΙΖΙΩΤΗ ΠΑΝΑΓΙΩΤΑ του Σταύρου

()

Συνδυασμός **ΣΥΜΜΑΧΙΑ ΑΝΑΤΡΟΠΗΣ**
22

1 ΚΑΛΟΓΙΑΝΝΗΣ ΠΑΝΑΓΙΩΤΗΣ του Ιωάννη

()

Συνδυασμός **ΕΛΕΥΘΕΡΟΙ ΞΑΝΑ**
23

1 ΜΑΥΡΟΓΙΑΝΝΗΣ ΙΩΑΝΝΗΣ του Εμμανουήλ

()

Συνδυασμός **ΚΑΠΝΙΣΤΙΚΕΣ ΟΜΑΔΕΣ ΓΙΑ ΤΗΝ ΤΕΧΝΗ ΚΑΙ ΤΗΝ ΕΙΚΑΣΤΙΚΗ**
24 **ΣΥΓΚΡΟΤΗΣΗ**

1 ΛΟΥΒΡΟΣ ΝΙΚΟΛΑΟΣ του Βασιλείου

()

Συνδυασμός **ΠΝΟΗ ΔΗΜΟΚΡΑΤΙΑΣ-Δημήτριος Κούβελας**
25

1 ΣΥΡΟΠΟΥΛΟΣ ΕΥΑΓΓΕΛΟΣ του Βασιλείου

()

Συνδυασμός **ΠΡΑΣΙΝΟ ΚΙΝΗΜΑ**
26

1	ΒΟΥΚΙΑ ΖΩΗ του Παναγιώτη	()
2	ΝΙΚΟΛΑΪΔΗΣ ΚΩΝΣΤΑΝΤΙΝΟΣ του Γρηγορίου	()
3	ΠΟΥΛΙΑΝΙΤΗΣ ΘΩΜΑΣ του Νικολάου	()

Συνδυασμός **Οικολόγοι ΠΡΑΣΙΝΟΙ - ΠΡΑΣΙΝΗ ΕΝΟΤΗΤΑ**
27

1 ΚΥΡΙΑΚΟΥ ΓΕΩΡΓΙΟΣ του Δημητρίου

()

Συνδυασμός **ΠΛΕΥΣΗ ΕΛΕΥΘΕΡΙΑΣ - ΖΩΗ ΚΩΝΣΤΑΝΤΟΠΟΥΛΟΥ**
28

1 ΚΕΡΑΝΗΣ ΝΙΚΟΛΑΟΣ του Ηλία

()

Το πρακτικό αυτό, αφού συντάχθηκε και αναγνώστηκε, υπογράφηκε από τον Πρόεδρο, τα μέλη της Εφορευτικής Επιτροπής, τον γραμματέα και τους αντιπροσώπους των συνδυασμών.

Ο Πρόεδρος

Τα Μέλη

Ο Γραμματέας

Οι Αντιπρόσωποι των Συνδυασμών

Καλή Δύναμη
&
Καλή Ευκολία

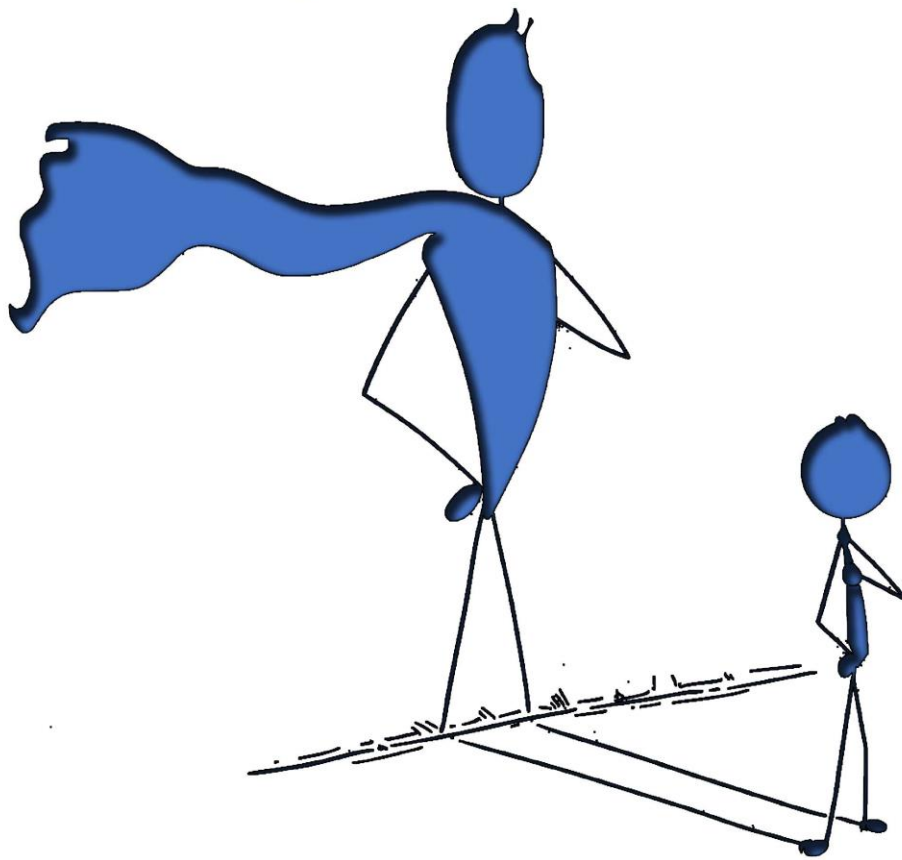

Δικηγορικός
Σύλλογος Ροδόπης